Pubblicazione quindicinale - Anno X - N. 15

Spedizione in abbonamento Postale - Gruppo II

15 Agosto 1966

O.M.T.
S. p. A.
TORTONA

AR ME' PAIS

M. F.
S. p. A.
MECCANICA FRANZOSI
CARBONARA SCRIVIA

NOTIZIARIO DEI PAESI DELLA BASSA VALLE SCRIVIA

Medaglie d'oro a benemeriti delle Poste

Rita Bettaglio Milanese

MOLINO DEI TORTI

La Signora Rita Milanesi n. Bettaglio, titolare dell'Ufficio Postale di Molino dei Torti, durante una manifestazione recentemente svoltasi a Tortona e presieduta dal Dottor Cassandro, Direttore Provinciale delle Poste e Telegrafi di Alessandra, è stata premiata con grande Medaglia d'Oro, con Diploma dell'Ente Turismo e Camera di Commercio e Agricoltura, quale vincitrice della gara «pulizia ed estetica ufficio».

La benemerita Signora, che da più di 20 anni svolge con zelo, affabilità e gentilezza il suo lavoro per cui è altamente stimata e benvoluta dalla popolazione molinese, ha infatti sistemato l'ufficio postale nella propria abitazione, costruita ex novo ed appositamente eretta a proprie spese.

Alla grande stima dei Superiori, concretamente dimostrata coi preziosi segni tangibili di distinzione, uniamo modestamente il nostro plauso e la nostra ammirazione, anche per il decoro dato al paese, grazie all'esclusivo suo interessamento e personale finanziario sacrificio.

Francesca Ricci Zanalda

GUAZZORA

Alla Signora Francesca Zanalda n. Ricci, nel giorno di San Pietro, a Tortona, è stata consegnata una Medaglia d'Oro quale benemerita dal Ministero Poste e Telecomunicazioni, unitamente al Diploma al merito di servizio all'atto del collocamento a riposo dopo 30 anni di lodevole servizio prestato nell'interesse del Paese.

Alla brava e attiva Signora che, quale supplente prima del marito Ernesto e quale titolare dell'Ufficio Postale di Guazzora, poi, ha continuato l'attività ultracentenaria della famiglia Zanalda, i nostri rallegramenti più vivi ed i migliori auguri per un meritato riposo.

ANGELO GUANDALINO, GUAZZORESE ESEMPLARE

Siamo lieti di dare risalto ad una figura di puro Guazzorese, resosi degno di stima e di riconoscenza da parte del paese e della Patria. Si tratta di Angelo Guandalino, nato a Guazzora nel 1921 da onestissima famiglia ma di umili e modeste condizioni economiche. Uomo che si è fatto da sè, piano piano, ma con volontà, tenacia, spirito di sacrificio e tanta abnegazione.

Per meglio illustrare la sua vita, ecco qui, in sintesi, il suo «curriculum» militare e borghese:

All'età di anni 19 e precisamente il 18-6-1940 arruolatosi volontario nell'Arma dei Carabinieri - Legione Allievi Torino; Il 12-12-1940 mobilitato quale carabiniere nuovo promosso presso la 234' Sezione Mista Carabinieri e sotto la stessa data partito per il fronte greco-albanese; Il 21.5 1942 rimpatriato e sotto la stessa data assegnato alla legione carabinieri di Alessandria. Il 16-7-1942 mobilitato ed inviato, con la 422' Sezione Alpina Carabinieri, sul fronte russo. Il 23-4-1943 rimpatriato ed assegnato nuovamente alla Legione Carabinieri di Alessandria. 114-10-1950 aggregato alla Scuola Centrale Allievi sottufficiali di Firenze per frequentare il corso di un anno. Il 15-8-1951 promosso vice brigadiere ed assegnato alla legione Carabinieri di Genova; quale comandante di stazione di Portovenere - La Spezia - il 30 giugno 1955 promosso Brigadiere; Dal 1952 residente a La Spezia. Il 12-4-1955 contratto matrimonio nel comune di Isola S. Antonio. Il 21-3-1956 padre di una bambina. Il 14-1-1962 insignito di onorificenza dell'Ordine al Merito della Repubblica Italiana. Nel 1962 giudicato invalido per malattia dipendente per causa di servizio e colocato in pensione col grado di Brigadiere nella riserva; e dal 1963 impiegato presso la Cassa di Risparmio della Spezia dove tuttora esercita la sua professione.

A lode ed a onore suo, e per il compiacimento nostro, pubblichiamo il testo della lettera inviatagli dal Comandante Generale dell'Arma dei Carabinieri, Renato De Francesco, in occasione del suo collocamento in pensione:

Caro brigadiere:

ragioni di salute l'hanno costretto a lasciare il servizio dopo lunga attività.

Nella circostanza desidero inviarle il mio cordiale saluto di commiato ed esprimerle la mia lode per l'attaccamento al dovere e lo spirito di sacrificio e di abnegazione da lei rivelati.

Testimoniano il suo passato, speso al servizio del Paese, la concessione di un encomio solenne, di due croci al merito di guerra ed il riconosciemnto di tre campagne di guerra.

Sia orgoglioso di avere assolto il suo dovere per la Patria e per l'Arma.

Sicuro che rimarrà indissolubilmente legato alla nostra Istituzione, formulo i più fervidi voti perchè l'avvenire non manchi di riservarle le migliori sodisfazioni.

Cordiali saluti.

Generale di Corpo d'Armata
Renato De Francesco

Care Angelo, dopo tanto autorevole riconoscimento per le tue gloriose prestazioni e per le commoventi affettuosità augurali, non ci resta che dirti che Guazzora è fiera di te e che soprattutto ti stima grandemente e ti vuole sinceramente bene.

Che tu sia felice con la tua famigliola sia nell'attività che nel riposo.

La Torino - Piacenza

Mercoledì scorso in località Medassino, del comune di Voghera, è avvenuta la consegna all'impresa Adanti Solazzi di Bologna, appaltatrice dei lavori del secondo lotto dell'autostrada Torino - Piacenza, riguardante il tratto Voghera - Pontecurone.

Il casello di Voghera sorgerà a nord-ovest di Medassino, a circa tre chilometri da Casei Gerola, e sarà collegato alla provinciale per Mortara. I lavori, che sono stati assegnati all'impresa bolognese, inizieranno fra pochi giorni. Il tratto Voghera - Pontecurone sarà lungo cinque chilometri e il costo, esclusa la pavimentazione, supererà la cifra di un miliardo.

IL DOTT. RUSCHELLI NUOVO PREFETTO DI ALESSANDRIA

Il dott. Emilio Ruschelli, prefetto di Asti, è stato destinato dal Consiglio dei Ministri a reggere la prefettura della provincia di Alessandria, in sostituzione del dott. Mario Vegni, trasferito a Bergamo.

Porgiamo al nuovo Prefetto il nostro benvenuto, ed un augurio di proficuo lavoro al dott. Vegni.

A Crea i donatori di sangue

Medaglia d'oro a Negri di Grava e di bronzo a Dallera di Isola

La locale Sezione dell'AVIS (Associazione volontari italiani del sangue) terrà domenica 28 agosto p.v. la giornata del «Volontario del Sangue» Presso il Santuario della Beata Vergine di Crea nell'astigiano.

Saranno premiati con:

CROCE D'ORO

Agnolin Fausto, Bracchi Carmen, Faraguna Giovanni, Guamiero Pietro, Negri Francesco di Grava, Peruzzi Nevio, Raccone Pietro, Scudellaro Mario, Torti Oreste.

DISTINTIVI D'ORO CON FRONDE

Gastaldi Vincenzo, Lupi Claudio, Marioni Elvira, Moro Ermenegildo, Orsi Albertina, Repetti Ilario, Zaniboni Arturo.

MEDAGLIA D'ORO

Alice Duilio, Borasi Renzo, Binasco Giovanni, Magrassi Ercole, Mangiarotti Mario, Mazzarello Giuseppe, Orlandi Carlo, Rovelli Pietro, Rossanese Elisa, Remirenzi Francesco, Saracini Carlo, Sartor Tulio.

MEDAGLIA D'ARGENTO

Antonini Remigio, Cammarata Maria, Dall'Aglio Ugo, Gualco Pietro, Gaggeri Francesco, Rev. Gianni Guglielmo Mariani Maria, Mogolino Adolfo, Pastrolin Tilde, Ricci Mario, Scarano Luisa, Varotto Giannina.

MEDAGLIE DI BRONZO

Addolorato Aldo, Colombo Gemma, Cleva Domenico Daffunchio Guido, Dallera Amedeo di Isola Sant'Antonio, Magrassi Severino, Mandirola Bruno, Schiavi Giorgio, Taverna Giovanni, Tresin Arturo, Zorzetto Eliodoro, La Rocca Anna, Mazzocchi Cleonte, Zaglio Saverio.

DI BENEMERENZA DIPLOMA

Borasi Domenico, Botti Attella Giovanni, Bonadeo Giutilio, Borgoglio Mondo, Barallo, Costa Giuseppe, Guglielmetti Domenico, Lucchetti Giovanni, Orlando Dante, Setti Umberto, Sturzini Agnese, Vinale Giovanni, Monero Guido.

Grandiosa lotteria pro Asilo di Guazzora

In occasione della Festa Patronale del 21 - 22 - 23 Agosto, è stata allestita una «Lotteria» pro Asilo, con i seguenti premi:

1. premio — Un televisore «Cruger 23» del valore di L. 90.000, offerto dalla Ditta «Telefrigo» tramite i guazzoresi Sig. Cornelio Ratti e rappresentante Renzo Fiscaletti

2. premio — Casse liquori - vino - birra - acqua minerali per un complessivo valore di L. 30.000 circa offerte dalla «Ditta Pierina Cereda», concessionario dei suddetti prodotti;

3. premio — Bicicletta per uomo e donna, del tipo «Graziella», del valore L. 23.500, offerta da un gruppo di Guazzoresi;

4. premio — «Mobiletto» del valore di L. 25.000, offerto dalla «Ditta «Vadalà» di Tortona, a mezzo rappresentante in Guazzora Sig. Fiscaletti R.

Il prezzo del biglietto è di lire 100. L'estrazione avverrà martedì 23 agosto, ore 18, dopo Corsa ciclistica.

Maturità classica

La signorina Graziella Buratti, figlia del Rag. Emilio di Sale, e della Signora Rosa Balduzzi di Isola S. Antonio, ha conseguito la «Maturità Classica» presso il Liceo «Grattoni» di Voghera riportando la lodevole media dell'otto.

Alla brava e intelligente studiosa, i nostri più vivi rallegramenti ed i migliori auguri per sempre più brillanti affermazioni all'Università.

CULLA FIORITA

GUAZZORA

Per la gioia dei Coniugi Geom. Renzo Salvi, Sindaco di Guazzora, e Prof. Piera Contardi, Insegnante presso il Liceo Classico di Vigevano, il 31 luglio 1966, alla Clinica Sant'Anna di Tortona, è nata una graziosa e robusta bimba cui furono imposti i nomi di Simona, Maria, Assunta ed Erminia.

Ai felici Genitori e figlia i nostri vivi rallegramenti con gli auguri più belli.

... risultati eccellenti nell'allevamento e nell'ingrasso dei vitelli con

COWMILK

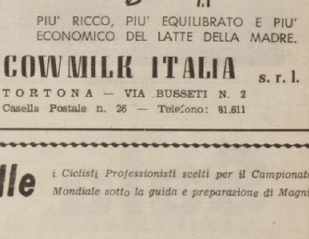

PIU' RICCO, PIU' EQUILIBRATO E PIU' ECONOMICO DEL LATTE DELLA MADRE.

COWMILK ITALIA s. r. l.
TORTONA — VIA BUSSETI N. 2
Casella Postale n. 26 — Telefono: 81.611

Lo «Sconto speciale» DI TELEFRIGO

già praticato per la durata dei CAMPIONATI MONDIALI DI CALCIO 1966 verrà effettuato ancora per tutto il **Ferragosto** *e la* **Festa Patronale di Guazzora** *ricorrente nei giorni 21 - 22 - 23 agosto*

la **Ditta TELEFRIGO** mette in vendita un tipo di TV di fama mondiale, da 23 pollici tipo bonded con mobile tutto in legno pregiato al prezzo eccezionale di L. 89.000 .

TELEFRIGO - Via Girardengo, 22 - NOVI LIGURE - Tel. 76.23
Con sede in **Via Alessandro III n. 15 - ALESSANDRIA - Telefono 66.333** — Succursale a **GUAZZORA - Via Roma**

MODELLO «TK 67»
23 «BONDED - STEEL»
AUTO - PROTETTO
A VISIONE DIRETTA
Gruppo AUF a transistor
36 funzioni di valvole

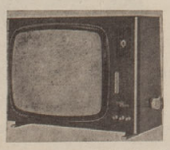

a sole L. 89.000 !!!

Per ricevere maggiori schiarimenti al riguardo o addirittura la visita di un incaricato della Ditta TELEFRIGO, senza impegno, spedire una cartolina postale a:

RENZO FISCALETTI
della
DITTA TELEFRIGO - Guazzora - (Al)

- BREVI -

ALESSANDRO GALLUZZI CANTA NELL'OPERETTA

La settimana scorsa è partito per Montecatini il nostro Sandro Galluzzi, scritturato quale primo tenore dalla nuova compagnia dell'Operetta che fa capo a Dezan, Lucio Flauto, Sandra Ballinari.

Prima ballerina e soubrette è la celebre Elena Sedlak della T.V.

A Montecatini la compagnia inizierà le prove per cominciare il giro subito dopo Ferragosto.

—o—

Il dott. Enrico Barbieri è stato nominato Membro corrispondente dell'Accademia di Agricoltura di Torino.

STUDENTESSA INVESTITA DA UN MOTOCICLISTA

SALE

La studentessa Pinuccia Pasquale di 20 anni figlia del maestro insegnante a Sale è stata investita giorni fa da una motocicletta. A seguito dell'incidente, la giovane ha riportato la sospetta frattura del piede destro e ferite alla gamba per cui è stata ricoverata all'Ospedale Civile di Tortona con prognosi di quindici giorni.

SOFFRIDO AL LECCE

L'allenatore tortonese Vittorio Soffrido già del Trapani è stato ingaggiato per la prossima stagione dal Lecce, squadra anche essa di serie C.

PINO MORINI ALLENATORE DELLE RISERVE

L'allenatore della squadra riserve dei leoncelli è l'ex biancoverde Pino Morini.

Il bravo Pino distintosi ottimamente quale tecnico nella squadra del Viguzzolo si è detto veramente entusiasta dell'incarico ricevuto.

TIRO AL PIATTELLO

Piero Starla, Paolo Mossi e il guazzorese Gaetano Balladore sono partiti in data 11 agosto per partecipare alle grandi gare tedesche di tiro al piattello in rapresentanza della Società Tortonese.

IL COMM. ACERBI PRESIDENTE ONORARIO DEL DERTHONA

Il Comm. Giovanni Acerbi sarà presidente Onorario dell'A. C. Derthona. Da fonte attendibile risulta che il noto industriale cittadino abbia questo anno accettato di buon grado tale carica.

FESTA PATRONALE GUAZZORA
15 - 21 - 22 - 23 AGOSTO
(vedi programma in 3 pag.)

FESTA PATRONALE CASTELNUOVO S.
27 - 28 - 29 - 30 AGOSTO
(vedi programma in 3 pag.)

A Tartavalle *i Ciclisti Professionisti scelti per il Campionato Mondiale sotto la guida e preparazione di Magni.*

L'ACQUA MINERALE SPECIFICA PER IL FEGATO HA UN NOME

TARTAVALLE

Dal 1839 le acque minerali di Tartavalle sono note per la loro efficacia e rappresentano un prezioso rimedio della natura per chi vuol vivere meglio.

Naturale o frizzante sempre gradevole, leggera, digestiva.

Concessionario "Vini Cereda" San Giuliano Vecchio (AL) Tel. 74455

Magazzini in Guazzora
Via Nuove, 22 - Alessandria
Tel. 85728

Per chi vuol fare la cura del fegato a domicilio servizio a domicilio effettuato dal Concessionario CEREDA deposito a San Giuliano Vecchio (Al) - Telefono 74455 e Magazzini in Guazzora (Al) - Via Nuova, 22 - Telefono 85,728.

NOVANTENNE TRAVOLTA DA CICLISTA

GUAZZORA

La Sig.ra Eugenia Novarese ved. Ing. Reggio, di anni 89, mentre camminava per le vie del paese, in una svolta, è stata scontrata dal ciclista Renzo Fiscaletti.

Nella caduta si produceva un taglio al cuoio capelluto che fu subito suturato con quattro punti.

La quasi novantenne, nota per la sua lucidità di mente ed eccezionale fibra fisica, ha nuovamente ripreso, dopo pochi giorni di degenza, le abituali mansioni di lavoro e di instancabile camminatrice.

STATO CIVILE

CASTELNUOVO S.

NATI

Cau Anna di Giorgio e di Chilelli Innocenza il 22-7-66; Saggio Anna di Michele e di Andriolo Assunta il 26-7-66; Castellotti Sergio di Angelo e di Gavio Piera Tortona il 28-7-1966; Stringa Piera di Carlo e di Concaro Giovanna Tortona il 31-7-1966; Trovamala Piera di Maria e di Ricci Giuseppina a Tortona il 3-8-1966.

MATRIMONI

Bertelli Giuseppe e Scaglia Maria Teresa, il 30-7-66; Bobbio Giovannino e Guerrini Vanda, il 30-7-1966; Zerba Pagella Gian Carlo e Volontieri Carla Maria Milano 3-8-1966.

MORTI

Pedamonti Maria Delfina ved. Berri del 1890 - il 1-8-66; Minerva Giovanni del 1880 deceduto a Nervi il 2-8-1966.

INFORTUNATOSI NEL GIOCO

ALZANO S.

Maggi Angelo, di anni 10, in una caduta, durante il gioco, si è ferito al palmo sinistro ed è stato medicato con quattro punti di sutura.

— Balduzzi Carlino, di anni 15, giocando si fratturato il mignolo della mano destra.

Guaribile in 10 giorni.

RAZZIA DI POLLI

ISOLA S. ANTONIO

Ignoti hanno rubato completamente tutte le galline dai pollai di proprietà dei Sigg. Ernesto Villani, del medistore Antonio Santi e Giuseppe Re.

Ai coniugi Silvana Santi e Adriano Baretella hanno rispettato, invece, la numerosa nidiata di pollastrelle non ancora bene in carne e quindi non adatte per il succolento piatto dei «polli alla cacciatora».

*

GUAZZORA

Ignoti, notti or sono, hanno razziato dal pollaio dell'agricoltore Domenico Pagella 19 galline.

Nuovi laureati

GIURISPRUDENZA

PAVIA

Riccardi Franco, nato a Rivanazzano (Pavia) il 4 agosto 1942.

Ruffini Alberto nato a Viguzzolo (Alessandria) il 24 ottobre 1937.

Guidobono Cavalchini Luca nato a Castelnuovo Scrivia (Alessandria) il giorno 8 aprile 1941.

IN SCIENZE BIOLOGICHE

Girola Giovanni, nato a Frassineto Po (Alessandria) il 10 dicembre 1939.

LAUREATI IN CHIMICA

Carbone Domenico nato a Carbonara Scrivia (Alessandria) il 18 dicembre 1939.

Depaoli Gian Carlo nato a Sale (Alessandria) il 19 dicembre 1936.

SOLENNEMENTE FESTEGGIATO SAN LORENZO AD ALZANO SCRIVIA

Il 10 Agosto, il parroco Don Mazzocchi ha degnamente solennizzata la festa in onore di San Lorenzo.

Il Simulacro del Santo è stato portato dagli alzanesi in una lunga processione per le vie del paese, fino al Monumento ai Caduti.

IL RIMEDIO ALLA CALURA con la 'GASSOSA CEREDA,

La "Ceredina" per Famiglia

"Cereda Gassosa" per Bambini

Il rimedio e la misura
Per combatter la calura?...
Saggio ognuno si provveda
Di «Gassose» di «CEREDA»

Fresche, dolci, un po' frizzanti,
Deliziose, dissetanti:
«CEREDINA» è la bottiglia,
Pel ristor della «Famiglia»

Ed il tipo «piccolino»
E' la gioia del Bambino
Cui è car, più d'ogni cosa,
Di «CEREDA» la «Gassosa».

VINI CEREDA

- VINI BIANCHI E NERI
- LIQUORI NAZIONALI ED ESTERI
- VINI SPUMANTI
- BIBITE E ACQUE «BORGOFRANCO»
- GAZZOSE «RAMELLA»

- Deposito «ACQUA S. RITA» «ACQUA S. Bernardo» «ACQUA BORGOFRANCO»
- BIRRA «METZGER»
- BIRRA «Dreher» (dove c'è «Dreher» c'è un uomo)

SAN GIULIANO VECCHIO (AL) - Telefono 74.455
Magazzini in GUAZZORA (Ales.) - Via Nuova, 22 - Tel. 85.728

COSTA

MAGAZZINI CALZATURE

Il negozio di fiducia
al servizio dell'eleganza

- Per il passeggio
- Per il lavoro
- Per lo sport

All'ingrosso e al dettaglio

Corso Montebello - TORTONA - Tel. 81.123

CONTRO OGNI RISCHIO

Fiumeter - Praevidentia

ASSICURAZIONI — GRUPPO INA

AGENTE GENERALE PER TORTONA — NOVI E CIRCONDARIO

Geom. Cav. Uff. ANTONIO GOGGI

CORSO ROMITA, 65 — TELEFONO 82.638 — TORTONA

Sala Mobili "PACQUOLA,,

Via Mazzini, 20 - Telef. 58186 - CASTELNUOVO S.

Eleganza - Modernità - Funzionalità - Gusto - Stile - Convenienza

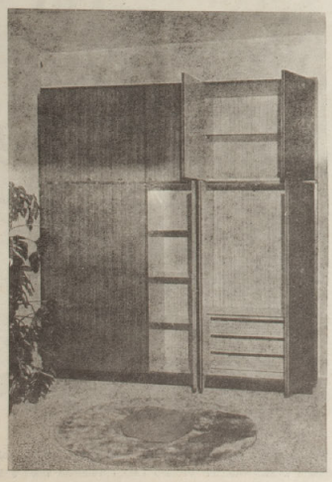

Da "Pacquola"
troverete l'arredamento
adatto per ogni ambiente

La poltroncina
- più semplice
- più comoda
e più a buon prezzo

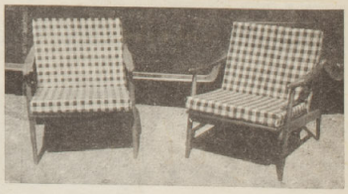

Visitate l'esposizione dei mobili

"PACQUOLA,,

Via Mazzini 20 - Telef. 58186 - CASTELNUOVO SCRIVIA

Festa Patronale della MADONNA ASSUNTA

Guazzora

15 agosto 1966 - ore 11: Santa Messa celebrata da Monsig. Giampilio Pozzi, proveniente da Roma dove presta la sua opera, alle dipendenze della S. Sede, nel dicastero della Sacra Congregazione per la chiesa orientale. La sua presenza condecorerà degnamente le sacre funzioni. Inoltre reclerà alla parrocchia un dono personale del S. Padre.

La Messa quest'anno rivestirà una solennità particolare e per la partecipazione di Mons. Pozzi e perchè la Corale guazzorese - sostenuta dal bravissimo e noto violinista Professor Messina di Voghera, eseguirà la Messa «Te Deum» a due voci di Lorenzo Perosi. Durante il Sacro Rito le voci di Giacomino e Lia Piccinini, accompagnate all'organo dal maestro Luigi Guerra - di Mezzana Bigli eseguiranno mottetti intonati alla circostanza.

ore 17: Solenne processione con il Simulacro della Madonna assunta al passo segnato dalla banda musicale «S. Giovanni» di Mezzana Bigli.

21 agosto domenica: Danze serali allo «Chalet, della Trattoria degli Amici (Gazzolo).

22 agosto lunedì: al mattino: fiera bestiame e merci con premi agli espositori; al pomeriggio: Gara alle bocce presso il Bar Ristorante Cervetti; alla sera: danze allo «Chalet» della Trattoria degli Amici.

23 agosto martedì: 49mo Circuito Ciclistico Guazzorese 1.a e 2.a Cat. Dilettanti: Coppa Mario Megardi.

Ore 18: sorteggio della grandiosa Lotteria pro Asilo Infantile «Tagliacarne».

Ore 21: Danze allo «Chalet» della Trattoria degli amici (Gazzolo).

Per le tre sere sfarzo e illuminazione alle vie del paese.

OFFICINA MECCANICA

Stringa Francesco e Figlio

GUAZZORA — VIA ANGELO COVA, 37

— Autoriparazioni cicli, moto e motocoltivatori.
— Distributore «Liquigas» e «Agipgas».
— Rappresentanza Innocenti: Lambretta e Auto.
— Telefono 85751

CHALET

Trattoria degli Amici

GUAZZORA (Gazzolo)

Domenica 21 agosto • ore 21: DANZE con il modernissimo complesso «I SOLITARI» vincitore del recente concorso di Tortona

Martedì 23 agosto • ore 21: DANZE con il noto e rinomato complesso «I NOMADI» di Franco

Gara di Ballo con ricchi premi

Inappuntabile servizio di: Buffet — Bar — Ristorante

Parcheggio auto - moto

OFFICINA MECCANICA

STRINGA FRANCESCO

fu Natale

VIA ISOLA — GUAZZORA

➤ Riparazioni:
AUTO - MOTO - CICLI - ATTREZZI AGRICOLI
➤ Distributore benzina: B. P.
— la benzina B. P. è la sola
— con cui la macchina canta e vola

VIA ISOLA S. ANTONIO — GUAZZORA (AL)

Trattoria Umberto I

~~dei Fratelli CERVETTI~~

(gestione Morini) - centro paese - Guazzora

➤ Cucina casalinga - specialità gastronomiche
➤ macelleria con carne di prima qualità
➤ Gelateria

Al lunedì pomeriggio 22 agosto si svolgerà la tradizionale e ricchissima gara alle bocce, con ricchissimi premi. Per la coppia vincente anche una grande preziosa coppa.

da MARIO

BAR - RISTORANTE DELL'AQUILA

(già Barbis)

★ Squisito salame per merende
★ Buon pranzo alla casalinga e con specialità
★ Ottimo vino - Ottimo caffè
★ Gelateria - Commestibili - Macelleria

■ Biliardo - Televisione - Gioco per le bocce ■

GUAZZORA — GAZZOLO (AL)

Acqua, Padar...!

Aqua, padar!... Tût u brüsa...
La campagna la sa strüsa:
A la canicula d'Agust
La sa scciapa in tanti crust...
Salva almen, da u suleòn,
I beii tumatic, sùc, amlòn...
Aqua, padar! ... I caciadù
Son da smurtà cuv d'aquadù;
Son in ansia ed impassient
Cun puvr, e baal bèia ruvent...
A vardn' in tera, a vardn' in alt,
A son lì pront par dà l'assalt...
In discüssion za dventan mat:
Chi massa, ad pü, fasàn, livrat...
Che saran (no meravili)
Gat, pulastar o cunili...
Aqua, padar! ins'ar fugon
Dla stramba moda di Caplòn
Che pri zazzer e minigonn
A cambian sèss, da om a donn;
Che pri trüc da primitiv
A smilan mort püssè che viv...
Ma quand, che par sta' ben d'istà
U bsogna vess ben ben crutà...
D'aqua, padar! un gross vassé
Par i Cantant alla yé - yé,
Agli urlatur che fan gni luc
Cun la gnignèra 'd «Via Gluck»
Par i Bitols, i süper Crist,
Gufi, Diavul e gli Arcitrist
A la Radio, Television,
Ai bars, chalets e baracon,
In ogni ca' ed int' i piass:
Us sa pü cme' riparass...
Aqua, padar! ai Curidur
Che ai Mundial a van a cur:
Ch'a van a cur par vess Campion
(Tuca fèr) non d'ar... balon...
Aqua, Padar! a cui bastard
D'Alto Adig dinamitard...
Acqua, a Mao e a Ocimin
Ed a Jonson, a Kossighin
Par fa' la pas int'ar Vietnam
Prim che ar Mond u sia in fiam...
Quand che nü aguma in tèsta
Sul u nostar dì dla Festa...
Mlia d'aqua, quindi, alura...
Per la fèsta a dla Guassura...
D'aqua mlia, senza pieüv,
A la festa ad Castarneüv...

Piernellevigne

Pesca eccezionale

Sale

Ecco l'eccezionale pesca fatta il 16 c. m. sulle rive del Po di Alluvioni Cambiò dal salese Dott. Piero Rescia con canna a mulinello: un «Acipenser Sturio» (Storione) dal peso di Kg. 30, lungo m. 1,70.

Il bellissimo esemplare conteneva alcuni pesci di circa 2 ettogrammi e più di 8 etti di uova, ottime per la preparazione del caviale. La fortunata pesca è stata fatta con amo per anguille innescata con un'alborella viva.

Complimenti al Dottor Rescia per la sua abilità e fortuna.

ASTERISCHI di "Giesse„

La "programmazione„

«Cittadini - esordisce l'onorevole Tromboni, mentre appare sui telescermi - io vi ringrazio per la fiducia che mi avete accordata (per avermi permesso di sedere sul «cadreghino» che frutta mezzo milione al mese N.d.R.) e poichè sono un galantuomo e non un chiacchierone, anticipo e riasumo il programma che intende realizzare il mio partito.

1) Una più equa distribuzione del tempo libero e della ricchezza: riduzione dell'orario di lavoro ad un giorno alla settimana ed obbligo, per chi fa la denuncia l'anoni di non camuffare ristrettezze inesistenti.

2) Salvaguardia della Famiglia. Divieto assoluto alle mogli di far le corna ai mariti e viceversa e a questo proposito, le portinerie delle case saranno trasformate in corpi di guardia con a capo una portinaia nubile, ultrasettantenne, equiparrata agli ufficiali di picchetto delle caserme.

3) Abolizione della burocrazia. Niente più travet in decrepiti uffici che meditano, per tre ore, sul modo d'impiegare le altre tre della giornata lavorativa e riduzione del personale statale del 90 per cento.

«Elimina questo, elimina quest'altro, finirai per far assumere alla piaga della disoccupazione proporzioni disastrose - obietterà qualcuno. Niente affatto, signori, il progresso ha trasformato il mondo in un colossale manicomio e mai, come in quest'epoca, c'è necessità di assistenti sociali. Ebbene, signori, il personale che, a causa della riforma da me proposta, perderà il posto, indosserà il camice dell'assistente sociale e, attraverso un'azione capillare, massiccia farà del nostro paese un paese d'avanguardia».

«Il programma dell'onorevole Tromboni è assurdo e irrealizzabile - dice il sottoscritto, mezz'ora dopo, dal medesimo pulpito - senza contare che, quand'anche fosse attuato, non migliorerebbe, in sostanza lo stato attuale delle cose: una volta raggiunta la giustizia sociale bisognerebbe licenziare in tronco tutti gli assistenti sociali, cioè il novanta per cento dei lavoratori e poi, per evitare la rivoluzione dei disoccupati, incoraggiare il furto, l'adulterio e la rissa per ripristinare le istituzione che il collega Tromboni vuole abolire. Risultato? Il caos: è evidente. Obbliga ... cittadino a fare ora il santo, ora il mascalzone e liano).

On.le Anselmo Clarinetti
(Partito del Cadreghino Ita-

Pruverbi d'Agust

Anche agosto ha i suoi significati meteorologici ed i suoi capricci... Mese estivissimo, per tradizione, segna già la parabola discendente del caldo ed i proverbi lo confermano.

Senza ricorrere allo scanzonato detto toscano «S. Donato (il 7 agosto) l'inverno è nato» l'altro «L'acqua di agosto rinfresca il bosco» o il nostro «La prima acqua d'agust l'è quèla ca bagna» confermano che, nella seconda metà del mese, la temperatura diminuisce di calore e si rinfresca.

Prima, però, c'è la vampata di S. Lorenzo, il 10 agosto. Infatti, dice la tradizione, quando suonano le campane a S. Lorenzo e si gratta in terra, si troveranno pezzetti di carbone. E' il ricordo devoto del martirio del Santo, posto sui carboni ardenti. Il motto popolare lo conferma: «A i campàn âd San Lurenss - scàva apena o fa 'n busòn, - no pàr rid, pràst e suènss - tût i sass vègnan carbòn».

Comunque, buona l'acqua che piove e il sole che splende per i raccolti stagionali, «Quando piove d'agosto - piove miele e mosto», giova cioè alle viti e mantiene in fiore le piante. E bisogna vangare le viti se è giusto l'avvertimetno collinare: «Pr'avègh dal must - vengà d'agust».

AUTOFFICINA

Fratelli TORRE

SALE (Aless.) Piazza Cavour - Tel. 84.139
Riparazioni auto - moto - trattori
AUTONOLEGGIO

Comune di Castelnuovo S.

Festa e Fiera di San Desiderio

Programma dei Festeggiamenti

Diamo in linea di massima l'intero programma, suscettibile, però, di spostamento per qualche manifestazione.

Sabato 27 agosto ore 20,45: Vespri solenni e processione col busto del santo dall'insigne Collegiata all'Arco di via Roma. Concerto Bandistico.

Domenica 28 agosto ore 11: Messa solenne, con la presenza di Monsignor Vescovo Diocesano e delle Autorità

Ore 16,30: Partita di calcio cerimonia dell'intitolazione al Campo col nome di Giuseppina Spinola. Segue gara tra Alessandria e Samdoria.

Ore 17,30: Concerto musicale (Piazza Vittorio Emanuele)

Ore 18: Tombola di Beneficienza in Piazza Vitt. Emanuele.

Lunedì 29 agosto mattino: Fiera di Bestiame (Bovini ed Equini) ed esposizione macchine agricole con Premi e Diplomi.

Ore 16: Caccia al tesoro. Polisportiva umoristica (Campo sportivo comunale.

Ore 21,10: Grandioso Spettacolo Pirotecnico (Campo sportivo com.) allestito dal premiato e modernissimo Stabilimento Parente Emilio di Ghieri, ampliato e potenziato con attrattive pirotecniche di assoluta novità.

Ore 22,30: Concerto Musicale (Piazza Vittorio Emanuele).

Martedì 30 agosto: Fiera Bestiame Bovino da Allevamento e chiusura esposizione macchine agricole

Ore 14-17 Corsa ciclistica per dilettanti di 1.a e 2.a categoria denominata «6° Circuito Ciclistico Castelnovese Fausto e Serse Cappi» di Km. 140.

Saranno conferiti premi speciali di traguardo, e l'assegnazione della III Coppa geom. Matteo Guagnini; Coppa Derthona Gas e Coppa Aranciata Pejo offerta dal concessionario Sig. Parodi Armando.

Ore 17: Partita di Calcio (Campo sportivo comunale) Cerimonia d'inaugurazione e di intitolazione al Campo Sportivo Peppe Spinola e partita.

Nei giorni 22 23 24 agosto grandiose feste da ballo diurne e serali nel suggestivo chalet colomba; spettacoli cinematografici con films di eccezione nei locali del Cinema Teatro Verdi e del Cinema Lux. Sfarzosa illuminazione artistica di meraviglioso effetto del centro abitato, eseguita dalla **ditta Mario Casassa di Genova.**

Castelnuovo Scrivia, 25 agosto 1966.

Il Sindaco
rag. Lelio Sottotetti

➤ ALBERGO RISTORANTE ➤

Taverna del Castello

di ASCHIERI - PELLEGRINI ROSINA

■ Classico ed elegante ambiente per squisiti pranzi e cene ■ Vini scelti garantiti ■

PIAZZA VITT. EMAN. (Sotto Torre del Castello)
TELEFONO 85136 — CASTELNUOVO S.

RISTORANTE

Commercio di MILANI

➤ CUCINA CASALINGA
➤ SPECIALITA' GASTRONOMICHE
➤ VINI ASSORTITI

VIA DANTE, 74 - Castelnuovo S. - Telef. 85275

■ ALBERGO RISTORANTE ■

TRE CORONE

dove ognun, seguendo tradizione, fa merenda, cena e colazione...

Cucina casalinga - Specialità - Vini tipici a scelta

CASTELNUOVO S.
VIA GARIBALDI, 4 — TELEFONO 85130

Ditta VERONESE - Tessuti

Castelnuovo Scrivia

Visitate il negozio troverete come al solito PREZZI e MERCE di vera fiducia ed inoltre per fine STAGIONE sconti speciali del

— 30 - 40 e fino al 50 per cento

PIAZZA VITT. EMANUELE — CASTELNUOVO S.

DROGHERIA

Stramesi Camillo

Le migliori qualità di:

➤ liquori - caramelle - dolciumi - confetti ➤

PIAZZA VITT. EMANUELE — CASTELNUOVO S.

• NUOVA GESTIONE AL •

BAR PASTICCERIA DILIRIO

VIA CAVOUR, 10 — CASTELNUOVO S.

Il nuovo gestore Sig. Antonio Angeleri, unitamente alla gentile Consorte e Figlio, a mezzo nostro, è lieto di comunicare alla fedele Clientela del BAR - PASTICCERIA, ed a tutti i Castelnovesi che confeziona «paste fresche e torte» ad ogni giornata, effettua servizi immediati per BATTESIMI, CRESIME, NOZZE ed esegue celermente ordinazioni a domicilio per qualsiasi occasione.

In caso di prenotazione Telef. 85103

ALDO SETTI TESSUTI

CERVESINA (Pavia)
Telefono 34.123

Serietà fiducia - garanzia

«Stoffa buona sempre avrai... Se da Setti acquisterai».

• MACELLERIA •

Taverna Cesare

■ CARNE DI PRIMA QUALITA' ■

Speciali servizi in occasione della Festa Patronale

VIA CAVOUR — CASTELNUOVO S.

— NUOVA GESTIONE CAPPELLERIA —

LAINO EMILIO

successore Grassi

➤ Moderno assortimento di cappelli e cravatte
➤ Annessa sartoria per confezione abiti maschili

VIA CAVOUR — CASTELNUOVO S.

Rag. ROMANO MARUFFI

➤ CALCE — CEMENTI — CARBONE ➤

Servizio a domicilio

Attrezzature e materiali da costruzione

VIA BANDELLO, 6 - Castelnuovo S. - Tel. 85.430

BAR «POSTA»

di Rossi Angiolino

SPECIALITA' GELATI

PIAZZA VITT. EMANUELE — CASTELNUOVO S.

• MACELLERIA •

Taverna Luigi

■ La miglior carne al prezzo più conveniente ■

VIA CAVOUR ★ CASTELNUOVO S.

Bar ESSO di SCABINI MARIO

«AL RISTORATORE PER L'ESTATE»

LARGO SCRIVIA

CASTELNUOVO S.
VIA XX SETTEMBRE, 13 — TELEFONO 85235

CALZATURE

Cav. AUGUSTO FERRARI

➤ Convenienza per qualità e prezzo

CASTELNUOVO S.
VIA CAVOUR, 13/15 TELEFONO 85211

— BAR «UMBERTO» —

di Pensa Mario

DEGUSTAZIONE CAFFE' - SPECIALITA' GELATI

CASTELNUOVO SCRIVIA

PIAZZA VITTORIO EMANUELE — TELEF. 85104

«LAVASECCO» e «LAVABIANCHERIA»

di Colombi Sergio

«SPLENDID»

VIA SOLFERINO - CASTELNUOVO S. - TEL. 85127

CALZATURE

Curone Emilio

— DISTINZIONE - ELEGANZA - ECONOMIA —

PIAZZA VITT. EMANUELE — CASTELNUOVO S.

BAR - RISTORANTE - ALBERGO

Trattoria del Pescatore

CASTELNUOVO S. (Al) - Via Dante - Tel. 85.238

— Inappuntabili servizi per Sposi, Battesimi, Coscritti.
— Tradizionale ritrovo per pranzi - merende - cene
— Ottima cucina casalinga e rinomate specialità gastronomiche

Pensione - Alloggio con bagni e docce

Industria MOBILI BANCHIERI

TORTONA

TELEF. 32.048 - STABILIMENTO 81.925

Visitate l'esposizione permanente in VIA EMILIA, 102

★ Prezzi speciali dalla produzione al consumatore ★

Arredamenti completi - Tendaggi

Il molinese Tino Pasquali vincitore di "Voci nuove„ a Sale

I vincitori ex aequo: Tino Pasquali di Molino e F. Traverso di Tortona

SALE

Nel locale «la Cometa» è stata apprezzata l'esibizione del noto cantante Dino che ha furoreggiato con le sue più recenti interpretazioni. Nello Chalet Giardino d'Estate, che in occasione della festa patronale di quest'anno ha fatto conoscere a Sale i famosi Rokers si è rivelata interessantissima la gara finale svoltasi la sera di lunedì 1° agosto tra le «voci nuove» iuniores e seniores scelte in precedenti serate: gara cui hanno partecipato con successo anche elementi locali. I risultati sono stati i seguenti:

Juniores

1° Paola Liessi di Pontecurone; 2° Giuseppe Marino di Voghera; 3° Graziella Repetto di Tortona premiati ciascuno con una Coppa offerta da: Giardino d'Estate; Stefano Pozzi Valenza, Nino Amato Sale, Nives Baretta Mede, Bronzi Dino Sale, premiati con medaglia e diploma.

Seniores

1° Tino Pasquali di Molino dei Torti e Francesco Traverso di Tortona ex equo - Coppa Giardino d'Estate; 2° Claudio Franchini, Voghera e Adelaide Stabile, Pontecurone ex equo Coppa Giardino d'Estate. 3° Pierino La Bruna, Molino T.; 4° Carla Ferrari, Sale - premiati con medaglia e diploma.

Complessi

1° The Roials, San Giuliano - Coppa dell'Avvenire Salese; 2° i Disertori, Castelnuovo S. Coppa Giardino d'Estate.

Tra i seniores sono stati scelti dal sig. Mario Acquarone di Milano, appositamente venuto a Sale, i seguenti elementi che parteciperanno al Concorso Scotch Voci Nuove per il Cantagiro 67: Tino Pasquali, Francesco Traverso, Adelaide Stabile e Pierino La Bruna.

Il complesso orchestrale «The Roials» di San Giuliano vincitore della Coppa «Avvenire Salese».

ALL'IMPRESA SOLDINI LA CORSA DELLE «COPPE»

LA COPPA «S. BIAGIO»

PONTECURONE

La vittoria nell'ambito torneo è andata all'Impresa Soldini di Castelnuovo. Scrivia

Grande protagonista delle ultime gare è stato Giuliano Torti.

L'atleta che il prossimo anno guiderà il quintetto di punta dei leoncelli si è esibito in notevoli performances, segnando numerose reti e dimostrando di essere sempre un autentico mattatore delle aree di rigore.

49° Circuito ciclistico guazzorese

«COPPA» CAPITANO MARIO MEGARDI»

(Medaglia d'Argento alla memoria)

Martedì 23 agosto, ore 14, sarà dato il via all'ormai classica e più anziana (pari età con la Milano-San Remo) corsa ciclistica riservata ai Dilettanti di 1.a e 2.a cat. dotata di un ricchissimo monte premi in denaro (compresi quelli per i traguardi volanti e della montagna), di sette Coppe e vari premi in natura, offerti dalla Ditta «Cereda».

Il percorso si snoderà sul circuito Guazzora - Sale - Castelnuovo, Guazzora - Sale, quindi San Giuliano Vecchio - Tortona - salita del Castello - Tortona - Castelnuovo - Sale - Isola S. Antonio e quindi volatone sul rettilineo per Guazzora. Totale Km. 135 circa

Ecco l'elenco delle preziose Coppe:

1) Grande Coppa «Mario Megardi» al 1° arrivato (offerta dall'ing. Aldo Megardi).

La «Ditta Pierino Cereda» (liquori, vini, birra, bibite, acque minerali, con magazzino in Guazzora) offre le seguenti Coppe:

2) Coppa Gassosa Cereda, alla Società con il maggior numero di corridori arrivati nei primi 10.

3) Coppa «Birra Metzger», al vincitore del premio della montagna.

4) Coppa «Fonti S. Rita» al corridore più combattivo.

5) Coppa «Fonti Tartavalle» al vincitore traguardo volante di San Giuliano Vecchio.

6) La società «Esso Liquigas» a mezzo del suo Concessionario Sig. Gianantonio Stringa, offre la Coppa «Esso Liquigas» al corridore (da stabilirsi).

7) Geom. Renzo Salvi, offre la Coppa «Shell Gas» al corridore (ancora da stabilirsi)!

Altri premi in oggetti o in prodotti merce (liquori, birra, acque minerali) saranno distribuiti dalla Ditta «Pierino Cereda».

MORELLINI vince il XXIX Circuito salese

Sopra: la volata finale. Sotto: il vincitore Morellini subito abbracciato dalla moglie

SALE

Il generoso e forte corridore ha fatto parte del quartetto di corridori protagonisti della fuga decisiva al quinto dei tredici giri del percorso compiuti a oltre 44 chilometri di media. Nella volata finale Morellini conquistava il successo precedendo Santini, Stangalini Cremaschi e Perego che battevano il gruppo staccato di 30"

Tiro al piattello

3° classificatosi l'Avv. G. Balladore di Guazzora

SALE

1° premio Coppa S. Anna sig. Emanuelli di Valenza; 2° premio medaglia d'oro sig. Casalini di Sale; 3° premio medaglia d'oro, sig. Balladore Gaetano di Guazzora.

Tiratori Juniores

Radio Sonovox sig. Ghislieri Cilio di Sale.

Tiratori Seniores

1° premio medaglia d'oro sig. Emanuelli di Valenza; 2° premio medaglia vermeille sig. Milanesi di Valenza; 3° premio medaglia d'oro sig. Ghiglione Dino di Sale.

Tiratori Dilettanti

1° premio Coppa S. Anna Sig. Emanuelli di Valenza; 2° premio medaglia d'oro sig. Dino Ghiglione di Sale.

Direttore Responsabile
PIERO DE GIOVANNI
res. a Isola S. Antonio . telefono 85.728.

Servizio di Pubblicità:
Via Arzani, 19/A - Tel. 83.279
Tortona

Edit. Propr.: Piero De Giovanni iscritto al N. 29 del Reg. Tribunale di Tortona.
Scuola Tip. Vesc. S. Lorenzo
Piazza Duomo, telef. 81.173
TORTONA

Istituto S. Cuore - Sale

Nuove Maestre

Hanno conseguito l'abilitazione magistrale presso l'Istituto Magistrale «Sacro Cuore» di Sale, le seguenti candidate.

Angeleri Ornella (Sale); Arzani Gabriella (Sale); Arzani Renata (Alluvioni Cambio); Bisio Anna M. (Sale); Camporotondo Anna (Varzi); Cerutti Giuseppina (Stradella); Civeriati Carla (Sale); Conti Vally (Sale); Dallera Anna (Isola S. Antonio); Faravelli Neris (Stradella); Goglino M. Gabriella (Alessandria); Lombardi Graziella (Alessandria) Magrassi Maria Laura (Sale) Olmo Fiorenza (Sale); Prigione Franca (Sale); Ribaldone Maria (Alessandria); Scarabelli M. Maddalena (Castelnuovo S.); Setti Laura-Mara (Sale); Villani Maria Rosa (Isola S. Antonio).

Abilitate con la media dell'otto: Dallera Anna di Isola S. Antonio; e Setti Laura-Mara di Sale; con la media dei sette e mezzo: Conti Vally di Sale e Prigione Franca di Sale.

Candidate 28 . Abilitate 19 - Rinviate a settembre 9.

ABBONAMENTO

Ar me Païs

La Direzione del Giornale comunica che, dato l'aumentato costo tipografico, la quota d'Abbonamento per l'anno 1966 è così fissata:

— Per l'intera normale annata 1966 L. 1.500
— Estero normale L. 5.000

Per l'Abbonamento scrivere: Piero De Giovanni - Direttore de «AR ME PAIS» - Isola S. Antonio (Al) su c/c postale N. 23/32463.

Un trattore... "rabdomante„

GUAZZORA

L'agricoltore Giuseppe Mensi (Pipu), mentre arava nel campo di proprietà del Capo Mastro Alfredo Galasco in regione Roggia Corsica, causa impensato fondo sabbioso si è visto improvvisamente sprofondare a lato il proprio trattore, come ingoiato dal terreno.

La ruota del trattore è stata faticosamente estratta dopo ore di lavoro, reso più difficile dall'insorgere d'acqua sorgiva.

Trattrici Lamborghini

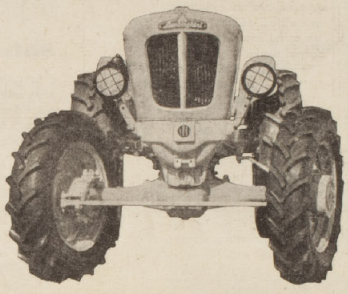

A 4 RUOTE MOTRICI DA 26 HP - 32 HP - 55 HP

MIETILEGATORE
BERTOLINI

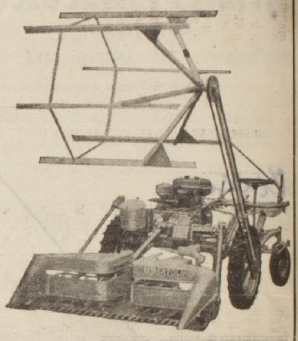

MOTOCOLTIVATORI
Bertolini BM 10

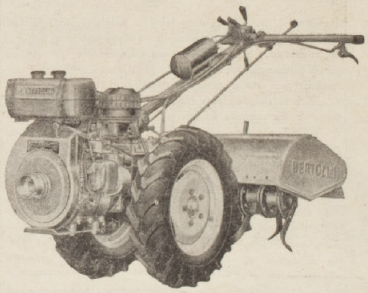

DALLE ECCEZIONALI PRESTAZIONI

INSUPERABILE
PER MEDIE E PICCOLE AZIENDE

Concessionario di zona
Ditta
Mandirola
CORSO LEONIERO, 58 Tel. 83009
TORTONA

..... AD ACQUISTARE MOBILI NON AVERE FRETTA .....
prima ricordati di visitare il nuovo salone di esposizione
dei F.lli VADALA'
TORTONA - VIA EMILIA, 253 - TELEFONO 82.759
troverai un vasto assortimento di mobili antichi e moderni:
SALE DA PRANZO - TINELLI - SALOTTI - CUCINE - CAMERE SINGOLE E MATRIMONIALI - STUDI - DIVANI - POLTRONE ecc.
PREZZI DI FABBRICA Facilitazioni di Pagamento
▪ Forti sconti per pagamenti in contanti ▪

LA "CASA DELL'ABBIGLIAMENTO„
in via Roma a Castelnuovo Scrivia
Per iniziativa del già noto negoziante in tessuti ERNESTO BALDUZZI di Molino de' Torti, in via Roma di Castelnuovo Scrivia, si è recentemente aperta «LA CASA DELL'ABBIGLIAMENTO» veramente dotata di qualsiasi più moderno indumento maschile e femminile al prezzo più conveniente.
Ecco la bella vetrina con l'esposizione di alcuni capi di vestiario:

Visitate la «CASA DELL'ABBIGLIAMENTO» di ERNESTO BALDUZZI e vi troverete contenti negli acquisti per QUALITA' - RISPARMIO - MODERNITA' — VIA ROMA - CASTELNUOVO S.

GIOIELLERIA - OREFICERIA
OROLOGERIA - ARGENTERIA
GUIDO RATTI
- Orologiaio Diplomato -
C.SO D. ORIONE, 28 - Tel. 83.886 - TORTONA
(vicino Bar Jolli)
Concessionario esclusivo di zona:
LONGINES
Modernissimo laboratorio dotato di apparecchi elettronici per revisioni e controlli

Riscaldamento
OLIO COMBUSTIBILE FLUIDO
KEROSENE
Ditta GIGLIO PAOLO GIOVANNI
Castelnuovo Scrivia (Al.)
Telef. 85.209

NON BASTANO L.5 DI SCONTO PER OGNI LITRO DI benzina «VITTORIA» ai Soci dell'ACI; occorre anche un servizio completo come appunto ha la stazione Vittoria a fronte della Strada Statale per Alessandria (ex corso Cavour) - TORTONA: ● Personale svelto e tecnicamente preparato per il rifornimento; ● Verifica e pressione gomme con misuratore di grande precisione; ● Piazzale con bar - ristorante - albergo; ● Piazzale lavaggio; ● Uso gratuito di apposito banco fisso per il controllo telaio macchine e cambio olio ● Pneumatici ecc.
▪ Stazione «VITTORIA»: *gestore Bertucci Mauro* ▪
GARAGE RICCI — TORTONA - Telefono 81.034

Potenziata - Perfezionata - Abbellita
Morris 1100

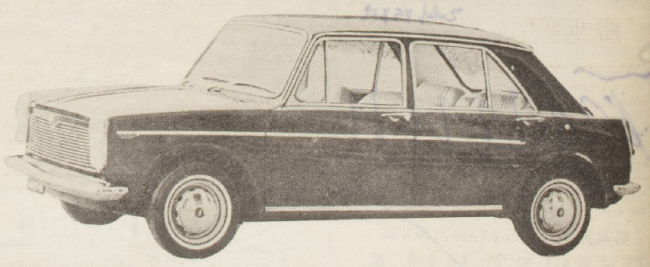

La nuova gemma della produzione Innocenti
PROVE E DIMOSTRAZIONI PRESSO LA COMMISSIONARIA:
Rolandi Riccardo
Via Emilia, 422 — Tel. 81.557 — TORTONA
C.so Monferrato, 13 — Tel. 60.101 — ALESSANDRIA