Pubblicazione quindicinale - Anno XIII - N. 13 Spedizione in abbonamento Postale - Gruppo II Pubblicità inferiore al 70% 15 Luglio 1970

PHILIPS
RADIO T. V.
Elettrodomestici
Ditta
SEMINO
15053 — Castelnuovo S.
Via Dante, 10 - ☎ 85.293
(Alessandria)

AR ME' PAIS

NUOVA
O.M.T.
TORTONA
RIMORCHI
SEMIRIMORCHI
CISTERNE
FURGONI
RIBALTABILI

NOTIZIARIO DEI PAESI DELLA BASSA VALLE SCRIVIA

L'Ing. Natale Valdata Sindaco di Sale

Nell'audanza dei nuovi Consiglieri eletti, avvenuta alle ore 22 dell'8-7-1970, si è svolta una regolare votazione segreta (Pres. il Cons. anziano Valdato Natale; scrutatori: Dr. Cassola, Dr. Amato, Dr. Calleri), per la nomina del sindaco.

Hanno fatto dichiarazioni di voto, precedenti allo scrutinio: il Dr. Moggio (Gruppo «Ruota») annunciante voto contrario; identica dichiarazione il Prof. Ghislieri e il Dr. Betti.

Sono intervenuti il Rag. Scapita ed il Dr. Stringa.

Ha risposto alle varie critiche il Dr. Travella e l'Ing. Valdata ha invitato tutti quanti alla collaborazione per il bene del paese.

Lo spoglio delle schede ha dato il seguente risultato:

— Ing. Natale Valdata voti n. 14

— (Schede bianche n. 5).

L'Ing. Natale Valdata è stato così proclamato Sindaco. L'esito della seconda votazione ha proclamato i seguenti.

Assessori effettivi:

— Cassola dr. Vincenzo voti n. 15 (assessore anziano); Cacciabue geom. Stefano v. 11; Spinolo maestro Giancarlo v. 11; Pelizzari Aldo v. 11.

(Schede bianche n. 5).

Ad Assessori supplenti sono stati proclamati:

— Calleri dr. Vincenzo v. 14; Bruni maestro Giuseppe v. 15.

(Schede bianche n. 4).

L'Ispettore Scolastico Dott. Mario Miglietta Cavaliere Ufficiale della Repubblica

ALESSANDRIA

Siamo lietamente informati che all'Ispettore Scolastico prof. Mario Miglietta, già Primo Ispettore anche per il Circolo Didattico di Sale, attualmente Presidente del Consorzio dei Patronati della provincia, è stata recentemente conferita la Croce di Cavaliere Ufficiale della Repubblica Italiana.

L'onorificenza premia una vita spesa sempre con dignità e fedeltà al servizio della Scuola e delle istituzioni collaterali, in Italia e all'Estero.

Commissione per l'abilitazione

SALE

Ist. «Sacro Cuore» - Abilitazione Magistrale:

Presidente: Barone Armando; Commissari: Sardi Pier Angelo, Ital. Storia; Maiocchi Franco, Latino, Geografia; Fadda Paola, Filosofia e Pedagogia; Zordan Alessandro, Matem. e Fisica; Zanacchi Tulia, Membro interno.

PROMOSSI DI GUAZZORA

Gorani Fulvio - III Aggiustatori Meccanici, Voghera; Naronte Manola promossa al 3° Corso Maestra d'Asilo; S. Chiara Tortona; Balduzzi Rita promossa alla II Segr. d'Azienda S. Chiara, Tortona; Baraldi Adele, promossa alla III Media S. Giuseppe, Tortona.

Il Geom. SALVI riconfermato Sindaco a Guazzora

La sera del 4 luglio in seguito a regolare e segreta votazione dei 12 Consiglieri eletti, (Presidente Salvi Renzo; Scrutatori Ferruccio Guandalino, Gian Antonio Stringa e Luigi Poggi) si è avuto il seguente risultato per la nomina del Sindaco:

— Salvi Renzo, voti N. 11.

Per la nomina degli Assessori effettivi, (Scrutatori: Guandalino Dino, Mauro De Giorgi, Giulio Angeleri), si è avuto il seguente risultato:

Assessori effettivi:

— Gelsomino Primo voti 10
— Cervetti Vittorio » 7
— Stringa G. Antonio » 4
— Bettaglio Faustino » 1

Assessori supplenti:

— Guandalino Dino voti 10
— Bettaglio Faustino » 10
— Angeleri Giulio » 1
— Stringa G. Antonio » 1

Risultano così eletti a assessori effettivi:

Gelsomino Primo - Cervetti Vittorio; e, ad assessori supplenti: Bettaglio Faustino Guandalino Dino.

ALLA SOC. MEDICO - CHIRURGICA IL PROFESSOR RINALDI

La sera del 26 giugno u.s. si è tenuta l'assemblea generale ordinaria della Società Medico Chirurgica Tortonese nel corso della quale è stato eletto per acclamazione Presidente Onorario a vita il Socio fondatore Dott. Prof. Giovanni Astaldi, Presidente del Consiglio uscente. Si è proceduto quindi alle votazioni del Consiglio Direttivo che risulta così composto:

Presidente : Dott. Prof. Claudio Rinaldi; Vice Presidenti: Dott. Prof. Emanuele Laudadio e Dott. Prof. Giovanni Maconi; Segretario: Dott. Nicolò Omodeo Zorini; Consiglieri: Dott. Prof. Lionello Bassi, Dott. Prof. Roberto Cautiero, Dott. Giulio Stassano, Dott. Ubaldo Stringa; Revisori dei conti: Dott. Pia Nervi, Dott. Leandro Rolandi.

Laurea

CASTELNUOVO S.

Il giovane castelnovese Gennaro Pessini, già noto per essersi distinto quale vincitore di un concorso nella poesia, si è recentemente laureato in Lingue e Letterature Straniere presso l'Università Bocconi di Milano con la tesi «La Poesia de Manuel Altolaguirre y su tiempo», per la quale s'è meritato un pieno 110/110 dal relatore Prof. Giuseppe Bellini e dal controrelatore Prof. Gabriele Morelli.

Al neo Dottore, e caro amico, i nostri più vivi rallegramenti con gli auguri più belli, mentre plaudiamo alla felicità e al giusto orgoglio di papà Asdrubale.

Battesimi

GUAZZORA

Il 17 giugno m. u. s., presso la clinica S. Anna di Tortona, per la felicità dei coniugi Tegazza Carlo e Bertoncello Anna Maria, è nata una rosea bella bambina alla quale sono stati dati, al Battesimo avvenuto in Guazzora il 28 giugno, i nomi di Enrica Piera.

Padrino e Madrina rispettivamente i Sigg. De Alessandri Eraldo (PV) e Pedrol Marirella in Bertoncello.

Alla bella famigliola rallegramenti ed auguri.

GUAZZORA

Il 26 giugno m. u. s., per la gioia dei coniugi Rev. Gaetano Balladore e Dott. Medagliani Angiola, è nato vispo e robusto, presso la Maternità dell'Ospedale Civ. di Tortona, il secondogenito cui, nella festa battesimale svoltasi in Guazzora il 4 luglio, sono stati dati i nomi di Carlo Domenico Vittorio.

Padrino e Madrina sono stati rispettivamente lo zio Dario Taverna, direttore amministrativo della Mossi-Ghisolfi di Tortona, e la nonna materna Dott. Vittorina Bernini, farmacista di Castelnuovo Scrivia.

Al bel neonato i nostri auguri; al fratellino e genitori amici i nostri più vivi rallegramenti.

Pierino Cereda riconfermato Presidente

I soci del G. S. Isola S. Antonio - Guazzora hanno all'unanimità, riconfermato alla Preesidenza il Sig. Pierino Cereda.

Alla vice presidenza i Sigg. Silvani Emilio (Guazzora) ed il Parroco di Isola Don Giuseppe Testera.

A Segretario, l'infaticabile Don Opilio Carrà, Parroco di Guazzora.

NEO PROFESSORESSA

CASTELNUOVO S. - OVA

La signorina Mariluccia Mandirola, figlia dell'agricoltore Ettore della casc. S. Maria di Ova, ha brillantemente conseguito, presso la Università di Milano, la Laurea in Lettere.

Alla gentile neo Professoressa i nostri rallegramenti con i più vivi auguri e congratulazione al buon Ettore, nostro vecchio commilitone d'Africa.

Commemorato l'Arciprete Don Mariani a Guazzora

La sera del 7 Luglio, il Parroco Don Opilio Carrà ha riunito tutti i fedeli per una Messa solenne in suffragio dell'indimenticabile Arciprete Don Giuseppe Mariani, scomparso a 63 anni nel 1963 dopo 22 anni circa di Ministero in Guazzora.

Attorno al celebrante Mons. Secondo Damilano, presenziavano altri 14 Sacerdoti del Vicariato.

Tra la popolazione devota, oltre a varie Autorità civili, si notavano in preghiera i fratelli dello Scomparso Sig. Carlino e Sig. Angelo Mariani di Meezzana Bigli con le rispettive famiglie.

Aperta la «Colonia elioterapica» a Castelnuovo S.

Con martedì 7 luglio, al Campo Sportivo il Patronato Scolastico ha dato inizio alla sua attività benefica di assistenza estiva a più di 60 bambini iscrittisi alla «Colonia elioterapica».

Oltre alla cura del sole, bambini e bambine saranno sottoposti ai più vari ed indicati esercizi di educazione fisica, a piacevoli ed utili conversazioni scolastiche, a docce, a bagni e potranno usufruire di molti trastulli, nonchè di una ottima curata refezione.

Dirige la mastra Maria Rosa Calatroni; economa ed assistenti le insegnanti Silvana Scarabelli, Rita Scaffino e la Sig.na Maria Pia Sottotetti.

Cuoca l'ormai sperimentata brava Garavelli.

CON 11 VOTI FAVOREVOLI

L'onorevole Giovanni Sisto sindaco a Mirabello

L'on. G. Sisto della D.C., che fu per tanti anni presidente dell'Amministrazione provinciale di Alessandria, è stato eletto sindaco di Mirabello Monferrato, suo paese natale.

Ha avuto undici voti favorevoli mentre tre sono state le schede bianche.

BAR ESSO 2 BAR CASTELLO 2

Domenica 5, al campo sportivo Comunale di Castelnuovo Scrivia, di fronte ad un numeroso pubblico, si sono incontrati, per disputare una gara amichevole, in vista di un probabile prossimo torneo dei bars in occasione della festa del paese, il Bar Esso ed il Bar Castello.

La gara è terminata in parità: 2 a 2, con reti di Canobbio e Acerbi per il Bar Esso, e di Valdata e Mitidieri per il Bar Castello. (arbitro A. Soldini).

— Il Bar Esso, in formazione rimaneggiatissima, domenica 12 ha perso per 2 a 1 nella trasferta contro il Molino dei Torti. La rete per i castelnovesi è stata segnata da Acerbi.

Il BAR ESSO da sinistra: **Bolognesi, Acerbi, Tollentino II, Picelli, Curone, Bordone I, Canobbio e il gestore del Bar sig. Maggi;** accosciati: **Celotti, Bassi, Battegazzorre, Spanò, Bordone II ed il Direttore Tecnico sig. Casasco**

Il BAR CASTELLO da sinistra: **Torciani, Angeleri, Tollentino I, Curone, Mitidieri, Torti II;** accosciati: **Canobbio, Torti I, Valdata, Baudassi, Gavio**

Saluti da Lignano Sabbiadoro

Dopo Finale Ligure, riceviamo ora, dal maestro Gianni De Giovanni e dai Componenti il Complesso orchestrale, suggestivi ricordi della meravigliosa località balneare di Lignano Sabbiadoro (Udine) con affettuosi saluti che noi ben volentieri estendiamo a tutti gli amici del Tortonese.

Mons. Rossi deceduto a Castelnuovo Scrivia

Nella notte tra il 7 e l'8 luglio scorso, nella sua abitazione di Castelnuovo Scrivia, dove s'era da qualche tempo ritirato, è serenamente spirato il canonico Mons. Giacomo Rossi. Aveva 81 anni.

Nativo di quella grossa borgata, d'indole buona e di intelligenza vivace, fu indirizzato agli studi ecclesiastici ed entrò in seminario .

Fatto prete, dopo un breve periodo d'insegnamento a Stazzano, fu chiamato come professore di Filosofia al Seminario Regionale di Fano, dove rimase fin dopo la Liberazione.

Ritornato in Diocesi, esercitò per un brevissimo periodo il ministero pastorale come parroco a S. Pietro di Novi Ligure, fu Direttore Spirituale del Seminario Maggiore di Tortona e quindi riebbe l'insegnamento del Diritto Canonico, fino all'età pensionabile.

Si dedicò anche all'attività di Curia, come Presidente delle Pontificie opere Missionarie e Direttore dell'Ufficio Diocesano.

In tutto si distinse per una umanità composta e schiva, per signorilità di tratto, per compiutezza e diligenza di operosità.

I funerali si sono svolti nel pomeriggio dell'8 luglio scorso, a Castelnuovo Scrivia, con la presenza di Mons. Vicario Capitolare delle rappresentanze delle istituzioni diocesane in cui lavorò, di molti preti e di larga parte della popolazione del luogo.

AR ME' PAIS presenta ai Congiunti vive condoglianze.

MESSA IN SUFFRAGIO DI PEDRITO LIBRE' di Sale

Classe III

Bassan Graziella (suff.); Belloni Giovanna (suff.); Bonicelli M. Grazia (suff.); Cagna Paola (buono); Coscia Antonella (suff.); Fracchia Bebe (buono); Fracchia Rosella (suff.); Goggi Carla (ottimo); Merli Paola (suff.); Lombaruzzo Piera (buono); Pernigotti Giovanna (distinto); Piresi Lucia (buono); Ricci Serangela (suff.); Rube Laura (ottimo-buono); Sterpi Patrizia (ottimo).

Iscritte 15; Licenziate 15.

COMUNICATO

Il Geom. Antonio Goggi

avverte la spett. clientela che, essendo stata la S.pA. Fiumeter di Assicurazioni - da lui rappresentata in qualità di Titolare dell'Agenzia Generale di Tortona per oltre dieci anni - assorbita da altra Compagnia, ha assunto la Titolarità dell'Agenzia del

LLOYD ITALICO & L'ANCORA

Tutta l'organizzazione dell'Ufficio e quella esterna di produzione resta alle dipendenze del Geom. Goggi.

Si rassicura la spett. clientela, la quale per tanti anni ha riservato al geom. Goggi ed ai suoi collaboratori la più ampia fiducia e stima, che continuerà, come nel passato a ricevere dagli stessi pronta e corretta assistenza.

E' in fase di allestimento la nuova Sede dell'Agenzia e quanto prima ne sarà comunicata l'ubicazione.

Telefoni: 82.638 - 82.088

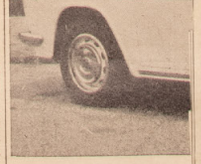

Prossimamente in C.so Roma

Cassette speciali
«CEREDA»

Con Vini-Liquori delle più inomate marche a prezzi convenienti

DEPOSITO A GUAZZORA (AL) TELEFONO 85.728

— LE MIGLIORI ACQUE DA TAVOLA
— GAZZOSE CEREDA — CEREDINA
— BIRRA «DREHER» — DISSETANTI
— ACQUA MINERALE DELLE FONTI «GAJUM»
— TUTTE LE BIBITE — VINI DA PASTO

LAO E RISTIDE

— Ciao, Ristide...,

— Ciao, Lao... Come mai così silenzioso?

— Da quando non c'è più Rumor...

— Ma son rimasti i fracassoni motociclisti e gli spericolati automobilisti del dopomezzanotte e che non temono di essere arrestati...

— Io lo temo invece...

— Perchè?

— Perchè devo andare dal droghiere a comprare della droga...

— Ma che droga!...

— Garofani, cannella... stupefacente che non stupefà, ma sempre droga. Persino a mio figlio han detto a scuola di non drogarsi perchè fa male: un breve paradiso che poi diventa un lungo inferno, per cui, adesso, quando gli dò da mangiare il salame, tolgo prima i granelli di pepe... Solo che prima non lo voleva mangiare e ora che glielo proibisco và matto a cercarlo a borsa nera. Così gli adulti: vogliono provare ad ogni costo ciò di cui ignoravano l'esistenza, ed il cui effetto, come l'hascis, fa di ventare assassini o fa morire. Eppure tutti vogliono vivere e gustare il breve paradiso artificiale, ma quando sentono di star male vogliono smettere, ma quando vogliono smettere non possono più smettere e quindi continuano a drogarsi.

— Dal tuo confuso discorso, insomma, vorresti dire che quelli che non hanno ancora provato, vogliono provare e quelli che hanno già provato, non possono più smettere.

Allora, vorresti la chiusura dei droghieri?...

— Certo perchè allora saremo tutti dei drogati, degli eccitati: in amore, in politica, nello studio, nel lavoro, in atletica, nelle corse, nel calcio, nel pugilato, nell'arte ecc. Quelli che poi non sanno ottenere risultati è perchè son depressi dal drogaggio e quelli che hanno raggiunto dei records è perchè si sono drogati. E se qualcuno non si drogasse davvero, più nessuno lo crederebbe. Non leggi sui giornali?

— Ma quali giornali che, causa scioperi, non escono più? Qui, a forza di non leggere più, ridiventiamo analfabeti...

— Però, senza giornali e senza radio-televisione, quanto si sta bene tranquilli!... Non si sa più niente: se c'è ancora il Governo, quante elezioni si fanno in un anno, se si lavora o no, se ci sono corriere, tram, treni, se fanno il centro-sinistra o se c'entrano di più i sindacati, se arriva la posta, se Riva arriva ad andare a riva per segnare un goal...

— Di sicuro arrivano le tasse da pagare, ma Riva puoi chiamarlo, ormai, Riv-era e Rivera, Riva, perchè è lui solo che và a riva a far il Riva e ad arrivare a rete...

— Eh, tu la sai Longari, come quella che Rischiatutto e poi Raschiatutto... ed ha già raschiato più di 12 milioni...

— Ma io, non potendo rischiare di vedere Rischiatutto, vado a ballare...

— Per carità! Io non ci vado più... Mi sono stancato di invitare signorine che poi sono giovanotti dai capelli lunghi...

— Ma che cosa ti è successo?

— L'altra sera, al ballo, mi ritenni fortunato d'aver incontrata una bella signorina. Aveva gli occhi bistrati, sopracciglie finte, parrucca elegante e fina, seni turgidi, carnagione soda, quasi muscolosa. Al mio invito a ballare, mi propone subito di fare una passeggiatina ed a consumare una sigaretta sulla propria auto parcheggiata in fondo al viale... Un abbraccio languido, poi frenetico... L'avventura ha inizio... Ad un tratto, però la signorina, per essere più libera nei movimenti, si toglie la parrucca, poi le ciglia finte, poi si schizza via dagli occhi le lenti artificiali, dalla bocca una mezza dentiera, dal petto due pneumatici rotondi. Si slaccia, infine, i reggi-calze e quindi si professa disposta alla confidenza... La voce, prima gentile, argentina, di bimba, è ora, grave, pesante, baritonale... Al tatto, scopro caratteristiche insospettabili. Emetto un grido di ributtante meraviglia, e con un balzo atletico m'allontano dal camuffato briccone e mi ritrovo d'un subito ai margini del ballo... Qui, mentre una furiosa collera ribolliva dentro di me, per l'obbrobrioso disappunto provato, mi sforzavo di apparire tranquillo, un giovanotto bello, liscio, in giacca a strisce e pantaloni blu attillatissimi, con un parrucchino bene sistemato in capo, mi rivolge in modo grazioso la parola ispirando mi tanta fiducia e solidarietà.

— A lei devo raccontare tutto e le giuro che non avvicinerò mai più una donna per tema d'essere così ignobilmente ingannato...

— Ma, certo! Ha ragione... Deve stare molto attento, oggigiorno...

E con fare mellifluo, graziosamente femmineo, mi stringe una mano...

— Ci siamo ancora — dissi tra me — ma questa volta lo smaschero qui pubblicamente...

— Ma guardi che per quel che pensa, si sbaglia: io sono una donna, una donna veramente... Tocchi!...

— Fuggii trasecolato.

Omissione nei promossi

Ci scusiamo d'aver involontariamente omesso, tra i promossi di Castelnuovo S. Scuola Media i seguenti nominativi: 1ª **A: Luccotti Luisa** 10 M 7 8 7 7 6 6 8 8 6 7; 1ª **C: Lova Ezio**; 1ª **D: Corazza Gianfranco**; 2ª **C: Crivelli Gian Carlo** 10 M 7 7 7 8 8 8 7 6 7 7; **Palermo Raffaele** 10 M 6 7 6 7 7 8 7 8 8 7; **Pessini Giovanni**; **Torti Davide** 9 M 7 8 8 8 8 8 7 9 7 7.

ISTITUTO MAGISTRALE «S. CUORE» — SALE

Cialotti Maria e Grassi Angela promosse alla 4ª magistrale.

Il gruppo degli ex combattenti decorati delle insegne di Cavalieri di Vittorio Veneto posano per la foto-ricordo con il Sindaco geom. Gaggio e il Vice Sindaco geom. Ricci

Comune di Alluvioni Cambiò - Grava

Cavalieri di Vittorio Veneto

Giovedì 28 giugno u.s., alle ore 9,30, nel Salone consiliare della nuova e moderna Sede Municipale, sono stati insigniti con la croce di Cavaliere di Vittorio Veneto 40 ex combattenti della Grande Guerra e decorati di medaglia d'oro numerosi altri.

ELENCO DEI CAVALIERI DI VITTORIO VENETO

Arfini Amilcare Pietro - Alluvioni; Arzani Romenico - Grava; Arzani Pietro - Grava; Arzani Raimondo - Grava; Castellini Angelo - Alluvioni; Conti Giuseppe Paolo - Alluvioni; Coscia Claudio - Alluvioni (alla memoria); Ferrari Francesco - Grava; Fracchia Domenico Alluvioni; Gaggio Achille - Grava; Guida Angelo - Grava; Guida Enrico - Grava Guida Giuseppe - Grava; Legnazzi Ernesto - Grava; Maccarini Angelo - Alluvioni; (alla memoria); Maccarini Annibale - Alluvioni; Maccarini Cesare - Alluvioni; Maccarini Cesare II - Alluvioni; Maccarini Francesco - Grava; Maccarini Giuseppe Alluvioni; Maccarini Pasquale - Alluvioni; Maccarini Giuseppe - Grava; Massarino Giuseppe - Grava; Mensi Luigi - Alluvioni; Milanese Angelo - Alluvioni; Repossi Giuseppe - Alluvioni; Ricci Giovanni - Alluvioni; Santi Enrico - Alluvioni; Santi Remo - Alluvioni; Scotti Alberto - Alluvioni; Tassinario Colombino - Grava; Tassinario Guido Enrico - Grava; Tassinario Mario - Grava; Tassinario Valentino - Grava; Tassinario Luigi - Grava; Tassinario Luigi II - Grava; Taverna Carlo - Alluvioni; Valdaterra Francesco - Grava; Zambruno Mario - Grava; Zambruno Severino - Grava.

MEDAGLIE D'ORO

Vaccari Pietro - Alluvioni Cambiò.

Il Ten. Stefanini comandante compagnia a Cernobbio

TORTONA

Il ten. Sandro Stefanini, comandante della locale tenenza delle Fiamme Gialle lascera in questi giorni Tortona perchè chiamato al comando della Compagnia di Cernobbio.

Al valente e stimato ufficiale che durante la sua permanenza a Tortona ha dimostrato grande sagacia e spiccate capacità professionali, giungano i più fervidi auguri di un brillante avvenire da parte della Redazione del nostro giornale.

MEDAGLIA D'ORO alla maestra DE ANTONI LUIGIA nata REPOSI

GRAVA

Sabato, 20 giugno u. s., la scuola elementare di Grava era in festa: è stata consegnata la medaglia d'oro all'insegnante De Antoni Luigia n. Reposi.

Alla simpatica manifestazione sono intervenuti il Direttore Didattico prof. Giovanni Baldizzone, il Sindaco Geom. Gaggio, il Parroco D. Ardrizzo, gli insegnanti e una folta rappresentanza di alunni.

Il Direttore Didattico ha rivolto un cordiale, fraterno saluto alla maestra che in seguito a decreto del Ministro della P. I. è autorizzata a fregiarsi della medaglia d'oro per la lunga, benemerita e generosa opera svolta nella scuola elemenetare.

TREDICENNE SCAPPA DA CORNALE LO RITROVANO A CATANIA

Mario S., di 13 anni, nativo di Taranto e ospite di una zia a Cornale, ha lasciato una settimana fa il piccolo centro dell'Oltrepo e con l'autostop ha raggiunto la Sicilia.

Il ragazzo é stato fermato dalla Polfem a Catania e ha raccontato di non avere più padre e madre e di essersi allontanato da Genova dopo la morte della nonna che l'aveva accolto nella sua casa. La prima circostanza era vera, mentre la storia della nonna morta é risultata un'invenzione.

L'avventuroso 13enne messo alle strette, ha ammesso di essere scappato da Cornale, dove abita una zia alla quale è stato affidato dopo la morte dei genitori. Volevo tornare in Puglia — ha raccontato e non ho saputo resistere alla nostalgia».

Quindicenne con motoretta investito da «850»

S. GIULIANO N.

Il Rag. Roberto Moncalvo di S. Giuliano, noto arbitro di calcio, mentre con «FIAT 850» transitava per le vie del paese, certo Vincenzo Bottaro, quindicenne di S. Giuliano, gli attraversava improvvisamente la strada rimandone travolto e gravemente ferito alla tibia della gamba destra.

L'infortunato è stato immediatamente trasportato al'ospedale di Al essandria per le cure del caso.

Sparita la pompa

I soliti ignoti hanno asportato da un campo sito in località Diletto di Tortona una pompa centrifuga, un irroratore ancorati ad un trattore di proprietà dell'agricoltore Giuseppe Castellotti di 46 anni da Castelnuovo S.

Il danno patito si aggira intorno alle 400 mila lire.

Vita del settore economico

Dal Bollettino Economico edito dalla Camera di Commercio rileviamo il movimento ditte registrato nel tortonese dal 26 maggio al 10 giugno.

NUOVE DITTE

CASTELNUOVO S.

Milanesi Pietro, via Dante, autotrasporto merci c/t; *Ardizzone Antide*, via Cavour, vendita elettrodomestici e mobili.

MODIFICHE

CASTELNUOVO S.

Magrassi Romano, via Bixio, agenzia pratiche automobilistiche agg. l'esercizio di scuola per conducenti di veicoli a motori denominata «Scrivia».

SALE

Contardi Eliseo, via A. da Brescia, autotrasporto merci c/t agg. l'esercizio di corriere.

STATO CIVILE

CASTELNUOVO SCRIVIA

NATI:

Perotti Maria Cristina (nata morta) il 17-6-1970.

MATRIMONI:

Caracciolo Angelo e Caracciolo Anna il 25-6-1970; Pagella Bruno e Beozzo Pierina, il 25-6-1970; Cacciatore Roberto e Ceretto, il 27-6-1970; Masino Giovanni e Calissano Ermelinda, il 22-6-1970; Sacchi Luigi e Bonadin Pierina, l'1-6-1970; Bordone Giovanni e Poggi Giuseppina, il 2[illegible] 1970; Poschelli Mario e Balduzzi Elena, il 18-6-1970.

MORTI:

Rossi Giacomo, muratore, il 6-7-1970.

CASSA di RISPARMIO di TORTONA

FONDATA NEL 1911

SEDE: Piazza Duomo, 14 — Telefoni 83.195 - 6

FILIALI

Borghetto Borbera - Brignano Frascata - Garbagna - Isola S. Antonio - Cabella L. - Casalnoceto - Monleale - Pontecurone - Pozzolo F. - Rocchetta Ligure - Sarezzano - Villalvernia - Villaromagnano

ESATTORIE

Tortona - Sale - Serravalle Scrivia

AGENZIE DI CITTA'

Rivalta Scrivia

Servizi di Tesoreria e Cassa Enti vari ■ Delegata al rilascio del benestare alla esportazione e importazione

— TUTTE LE OPERAZIONI DI BANCA —

NUOVA OFFICINA AUTORIZZATA FIAT

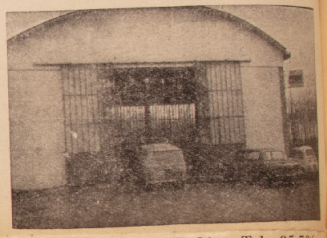

(di TORTI ALDO) - Tel. 85.786

Statale della Lomellina 211 (località presso cascina Molino di ISOLA S. ANTONIO)

— RIPARAZIONE AUTO —

— VEICOLI INDUSTRIALI ED AGRICOLI —

Ditta MARUFFI rag. ROMANO

CASTELNUOVO SCRIVIA (AL)

CARBONE ★ CALCE ★ CEMENTO ★ FERRO

PAVIMENTI

comuni e di lusso

CERAMICHE

per pavimenti e rivestimenti

KEROSENE

VIA M. BANDELLO, 6 ■ Tel. 85.430

L'URMON

(DI GUAZZORA)

Sulla strada che porta al Ponte Vecchio,
Nei primi cento metri, nel Paese,
Vi era un vecchio olivo di cent'anni
Rugoso in superfice e vuoto dentro.

Chi lo piantò a fianco della strada,
Chi se ne prese cura? non sappiamo.
Molte persone care al nostro cuore
Vissero all'ombra dei suoi rami antichi.

Chi non ricorda Giovanni e Natalina,
Bocchetti, Isabella, Cappellino,
al Ragnino, organista e campanaro?
Ora dell'Olmo più non vi è traccia
E qualcosa è morto in noi di molto caro.
Ma non morrà il ricordo, vecchio amico.

Da «Ricordi d'Infanzia» del Rag. Massimo Stringa

Treviso, giugno 1970

I PROTESTI CAMBIARI

Dall'elenco ufficiale del bollettino protesti cambiari (n. 11 del 4 luglio 1970) edito dalla Camera di Commercio, Industria, Agricoltura, abbiamo rilevato le informazioni riguardanti i protesti levati nei comuni del tortonese. L'elenco si riferisce ai protesti della seconda quindicina del mese di Maggio e della prima quindicina del mese di Giugno.

CASTELNUOVO S.

Balduzzi Angelo, via Bandello, 10 mila (ass); Corbo Giuseppe, via Bandello, 10 mila (prov); Maimone Emilio, 20.595 (ass); Mitidieri Mario, via Roma, 120 mila (ass); Orsi Maddalena, via Dante, 100 mila (con); Perotti Mario, via Roma, 150 mila, 30 mila (ass); Soldini Gilberto, Molino, 500 mila (man. fondi).

Balduzzi Anda, via Bandello, 5 mila, 10 mila (ass); Corbo Gaspare, via Bandello, 25 mila (ass); Elena Vincenzo, via Roma, 50 mila (prov); Maimone Emilio, via Mazzini, 30 mila (ass); Mastarone Clarina, via Castelfidardo, 20 mila (con); Mitidieri Mario, via Roma, 25 mila, 32.500 (ass), 24 mila (con); Orsi Maddalena, via Dante, 60 mila, 100 mila (con).

ISOLA S. ANTONIO

Luppino Genoveffa, 15 mila (ass).

Luppino Genoveffa, 15 mila (scon); Padovan Giuseppe 8 mila (man. fondi).

MOLINO DEI TORTI

Tabbone Salvatore, 25 mila, 100 mila (prov).

Tabbone Salvatore, 45 mila (prov).

PIOVERA

Barolo Giulia, casc. Fu[illegible]vellino, 18 mila (irr.); Ma[illegible]zocco Quintino, casc. Mus[illegible]na, 127 mila (irr.).

SALE

Baratella Loris, piazza Ve[illegible], 15 mila (ass); Degaspe[illegible]ri Maria Teresa, via Mador[illegible]nina, 124.100 (prov); Gogg[illegible] Giorgio, via Mentana, 10[illegible] mila (ass); Mari Luigi, C[illegible]scina Saviola, 5 mila (con) Padovan Dellaglovanna, v[illegible] Verdi, 10 mila (ass); Pad[illegible]van Sergio, piazza Verdi [illegible] mila (prov); Rossini Pier[illegible] Valenza - via Nebbia, 770.0[illegible] (man. fondi); Vinotti Lore[illegible]zo, via D'Azeglio, 25 mila (irr); Vinotti Vincenzo, via d'Azeglio, 10 mila (scon).

Campus Ignazio, piazza Verdi, 11.100 (prov), 16 mila, 14 mila (ass); Degasperi M. Teresa, via Madonnina, 50 mila (senza istr.); Della Giovanna Franca, piazza Verdi, 13.500 (ass); Ferrari Angela, Cascina Urbana, 10 mila (ass); Formaiani Gianpiero, Cascina Pagella, 10 mila (senza istr.); Goggi Giorgio, via Mentana, 10 mila (prov); Orsi Dante, via Madonnina, 23 mila (ass), 10 mila (prov. vederà); Padovan Sergio, piazza Verdi, 15 mila (ass); Padovani Gianna, piazza Verdi, 15 mila (prov); Rossi Antonio, Cascina Vacca, 10 mila (irr); Volpara Pier Giuseppe e Parini Marianna, via San Bernardino, 30 mila (sconosciuti).

Castelnuovo Scrivia

SALA MOBILI

Pacquola

VIA PONTECURONE - Telefono 85.186 -

CASTELNUOVO S.

■ FUNZIONALITA' ■
■ STILE ■
■ CONVENIENZA ■

BAR - RISTORANTE - ALBERGO

TRATTORIA DEL PESCATORE

CASTELNUOVO S. (Al) - Via Dante - Tel. 85.238

— Inappuntabili servizi per Sposi, Battesimi, Coscritti.
—Tradizionale ritrovo per pranzi - merende - cene
— Ottima cucina casalinga e rinomate specialità gastronomiche

Pensioni - Alloggi con bagni e docce

Garage DERTHONA

di BRERA DINO

Piazza Roma - TORTONA - Telefono 81.255

Nuovo concessionario per Tortona e circondario

AUTOBIANCHI

CITROËN

Minimo tempo di sosta dell'autoveicolo

qualsiasi ricambio per autovetture

GARANZIA SULLE RIPARAZIONI

CILIEGE - ORECCHINI

Se doloroso e triste è il ricordo del «tempo felice nella miseria», è altrettanto nostalgicamente lieto il pensare, nell'abbondanza, alla scarsità di alimento, agli insoddisfatti appetiti d'un tempo... Oh spaventose nostre golosità di allora! Oh, nostre inaudite astinenze! E' sorprendente, ora, il fatto che i bambini non desiderino più niente. Le loro bisbetiche voglie, più che necessità o veri peccati di gola, sono immediatamente appagate dai solleciti e persino troppo teneri genitori.

Siamo in tempo di benessere alimentare, per cui frutta, dolci, companatici si trovano sempre pronte in dispensa senza serratura.

Provate, infatti, a dire a qualsiasi bambino d'oggi: se vuoi mangiare frutta, vattela a cogliere sulla pianta... Non troverete più nessuno. La consapevolezza di trovarla già in casa li rende indolenti a tanto sacrificio atletico.

Meglio così? Ad ognuno la propria sentenza...

Noi ragazzi (di sessant'anni fa') diventavamo persino ladri... per fame. Ladri di frutta, s'intende, ma ladruncoli belli e buoni. Al fine di riempirci il... pancino, si rubava in casa e fuori, entro giardini, frutteti, campi, vigne, violando ogni recinto racchiuso da siepe spinosa, da rete metallica, muricciuoli, eludendo la stretta vigilanza dei custodi - padroni, armati di bastoni, falcetti ed anche fucili...

Io agivo al pari degli altri ragazzi più audaci e sbarazzini, pur sentendomi più prudente e meno disposto ai disastri materiali che, in più imprese furtive, avevano assunto addirittura aspetti di autentico vandalismo.

Spesse volte agivo da solo, studiando prima la tattica migliore. Scalzo e mal vestito, seminascosto nella grossa siepe di cinta, stavo svolgendo un giorno, in ora di siesta il mio piano d'attacco ad un grosso albero stracarico di ciliege a mazzetti. Trangugiavo già abbondante acquolina per quei succosi frutti. Mi vedevo in possesso di tante ciliegie unite a due a due che si prestano a far da orecchini mettendo i piccioli sopra i padiglioni auricolari ad imitazione delle zingare slave o gitane spagnole. Già dentro all'orto, con testa e braccia stavo per riunire i piedi scalzi e scorticati dagli spini, quando la voce rauca del vecchio padrone mi sorprese facendomi trasalire:

— Non fuggire! ...Se vuoi le ciliegie te le devi meritare. Su, prendi quella cesta e quell'aggancio e vammele a cogliere...

Non me lo feci ripetere. Postimi alla cintola recipiente e uncino, abbracciai il grosso tronco, e, come gatto, raggiunsi velocemente i più alti rami. In gara con stornelli, passeri e merli che mi svolazzavano attorno, iniziai prima della imposta raccolta la mia personale meritata scorpacciata. Da sotto, però, il vecchio me lo vietò perentoriamente, minacciandomi con un fucilone a bacchetta...

Ottimisticamente pensando, allora, d'essere compensato a fatica compiuta, scesi a terra ben presto con la cesta ripiena di frutti.

Aspettavo che il vecchio me ne cedesse parecchie manciate da pormi in seno (una snà) dentro la sdruscita camicia. Fui deluso in pieno. — So che ti fai bello andando in giro per il paese con le ciliege-orecchini. Eccotene dodici attaccate a due a due, cioè sei paia e... fila via contento che non ti abbia sorpreso a rubare per farti andare in prigione...

Filai...

Il vecchio non mi doveva trattare così. Sei paia di ciliegie-orecchini erano troppo poche, come compenso.

Mi spiacque, ed al ricordo, spiace ancora adesso, d'averlo detto ai miei compagni ladruncoli.

All'indomani mattina il povero vecchio, ma egoista e superbo, si trovò il ciliegio completamente privo ri rami...

Il vandalismo era avvenuto nella notte...

Degio

Anagrafe artigianale

ISCRIZIONI

CASTELNUOVO S.

Dignani Mariano, via Dante, autotrasporto c.t.; **Setti Mario,** via Costa, autotrasporto c. t.

SALE

Tira Mario, via D'Azeglio, officina riparazione meccanica; **Gravina Michelina,** via Madonnina confezione parrucche; **Ghiglione Giancarlo,** statale 211; carrozzeria.

CESSAZIONI

ISOLA S. ANTONIO

Broggi Carlo, fraz. Capraglia, estrazione sabbia.

MOLINO DEI TORTI

Torti Angelo, via Camposanto, moto-aratura.

SALE

Ghiglione F.lli, statale 211, autocarrozzeria; **Vercellese e Tavolo,** via della Bassa, autotrasporto c. t.

«Stop» alla domenica per gli autocarri

Il divieto di circolazione degli autovecioli pesanti nei giorni festivi è stato esteso a tutta la rete autostradale. Lo ha disposto in questi giorni il ministro dei lavori pubblici.

Il divieto riguarda gli autovecioli pesanti che a pieno carico superino il peso complessivo di 50 quintali ed è in vigore per il periodo dal 28 giugno al 30 agosto dalle 8 alle 24 di tutti i giorni.

MOVIMENTO DITTE

NUOVE DITTE

MOLINO DE' TORTI

Simone Salvatore, via Torti, piastrellista.

MODIFICHE

SALE

Sottotett Miario, mediatore cereali, paglia e trreni ingrosso prodotti ortofrutticoli, cessa quest'ultimo commercio.

CINEMA

CASTELNUOVO

VERDI

Mart. 14 luglio: «LUANA FIGLIA DELLA FORESTA».

Ven. 17 - Sab. 18: «NON TIRATE IL DIAVOLO PER LA CODA».

Dom. 19 - Lun. 20: «5 FIGLI DI CANE».

Giov. 23: «SCUSI, FACCIAMO L'AMORE».

Ven. 24 - Sab. 25 - Dom. 26: «VIOLENCE STORY».

Mart. 28: «10 MEDAGLIE D'AMORE».

Ven. 31: «TENDERLING».

LUX

Giov. 16 luglio: «IL LEONE DI TEBE

Sab. 18 - Dom. 19: «MAGNIFICO ROBINOUD».

Mart. 21 - Merc. 22: «SCERIFFO SENZA STELLA».

Sab. 25 - Dom. 26: «BATTAGLIA DELL'ODER».

Giov. 30: «7 DONNE PER UNA STRAGE».

Straordinaria moria di pesci nel Po

Pur soliti a vedere boccheggiare piccoli e grossi pesci in conseguenza dell'inquinamento delle acque, si è recentemente assistito ad una vera, sconcertante, pietosa scena: nel Po (all'altezza di Isola S. Antonio - Pieve del Cairo) si son visti scorrere alla deriva i corpi morti avvelenati di decine e decine di quintali di pesci delle maggiori dimensioni.

La causa pare debba attribuirsi al rinnovo delle acque ai prati ed alle risaie piene di diserbanti velenosi che sostituiscono ormai, la monda d'un tempo esercitata a mani di donne.

IL NUOVO

GASOLIO PER RISCALDAMENTO

Conforme alle disposizioni della **legge antismog** Vi sarà consegnato a domicilio dalla

DITTA

GIGLIO PAOLO GIOVANNI

— GASOLIO PER RISCALDAMENTO —

OLII COMBUSTIBILI FLUIDI • KEROSENE

— CASTELNUOVO SCRIVIA — Telefono 85.209 —

Maggior pulizia * Maggior rendimento

• Per informazioni e preventivi, telefonare all'85.209 •

ROSTICCERIA FALCHETTO

Castelnuovo S. - Via Garibaldi - ☎ 85.495

Polleria - Rosticceria

di FALCHETTO FULVIO

Il miglior pollame di propria produzione:

→ OCHE — CONIGLI — SELVAGGINA

→ TACCHINI — ANITRE — FARAONE

ATTENZIONE! Moderna attrezzatura per PIATTI GASTRONOMICI — Vasto assortimento di COTTI ALLO SPIEDO — Polli - Tacchini - Rollati di Pollo e Tacchino - Vitello - Specialità salame oca e tacchino

Per il vostro fabbisogno telefonate 85.495

— Servizio a domicilio —

APERTA ALLA DOMENICA

I licenziati a Castelnuovo Scrivia e a Sale

Scuola Media Statale di

Classe 3 A

Bonifacio Mario (buono); Carega Maria Adele (suff.); Carniglia Maria Rosa (distinto-suff.); Civelli Diego (ottimo-buono); Ferrari Eugenia (sufficiente); Gavio Ornella (sufficiente); Lunaschi Piero (sufficiente); Mastarone Severino (suff.); Mussio Antonello (distinti); Novelli Luigi (suff.); Palermo Marisa (buono); Rapetti Anna Maria (buono); Rapetti Daniela (ottimo); Sboarina Rosanna (suff.); Scarabelli Angelo (suff.); Taverna Luisella (buono); Torti Mario (suff.); Trovamala Mario (distinto).

Iscritti 22; Non licenziati 4; Licenziati 18.

Classe 3 B

Botta Laura (buono); Cassinelli Cristina (buono); Cassola Anna Maria (suff.); Citarelli Adriana (suff.); Citron Teresa (suff.); Ghiggino Marina (buono); Grassi Ivana (distinto); Inclima Rosa (buono); Orlando Anna Maria (suff.); Scacheri Loredana (suff.); Tabbone Maria (distinto); Trovamala Sandra (suff.); Uggeri Daniela (sufficiente); Venezia Paola (sufficiente).

Iscritti 19; Non licenziati 5; Licenziati 14.

Classe 3 C

Andriolo Valentino (ottimo-sufficiente); Balduzzi Flavio (buono); Baudassi Giuseppe (buono-non idoneo); Breda Bruno (suff.); Bugnano Virgilio (suff.); Curone Mauro (buono); De Agostini Luigi (ottimo-suff.); Ferrari Luigi (buono); Giannotto Giovanni

Iscritti 23; Licenziati 23.

Professori - insegnanti anno 1969 - 70 Media Statale Castelnuovo Scrivia

Soldini Giovanni (Applicazioni tecniche) Molino; Stella Stello (matematica oss. scientifiche) Castelnuovo S.; Bianchi Annalisa (lettere) Tortona; Di Lullo Armando (educaz. artistica) Voghera; Campofreddo Giuseppe (educaz. musicale) Novi; Ricci Angela (applicaz. tecniche) Alessandria; Luciano Anna (lettere) Alessandira; Garbarini Giuliana (lettere) Molino; Robbiano Serena (lettere) Novi; Sarno Anna (lettere) Novi; Balduzzi Anna (lettere) Molino; De Barberi Anna (lettere) Genova; Scacheri G. Luigi (matematica oss. scientifiche) Castelnuovo S; Fossati Piera (matematica oss. scientifiche) Tortona; Novelli Pietro (matematica oss. scientifiche) Sale; Molinelli Don Carlo (religione) Castelnuovo S.; Malovini G. Carlo (francese) Tortona; Corti G. Carlo (educ. fisica) Serravalle; Sacco Ester (educ. fisica) Castelnuovo S.; Amelotti Enrica (educ. artistica); Rossignoli Bruna (lettere) Novi; Spinola Anna (francese) Castelnuovo S.; Lamborizio (educaz. musicale) Novi.

Scuola Media Statale di Sale

Classe III A:

Amadeo Giuseppe - ottimo; Bassi Mario - sufficiente; Bordignon Flavio - ottimo; Buletto Luciano - sufficiente! Cavalli Giovanni - sufficiente; De Giorgis Guido - buono; Libré Gian Paolo - ottimo; Mutti Angelo - sufficiente; Mutti Gianni - buono; Nardin Mirko - buono; Pilotti Salvatore - sufficiente; Pittaluga Giovanni - buona; Vaccari Donato - distinto; Zanelli Giovanni - sufficiente; Zuccarello Aldo - distinto; Bertin Giuseppe - sufficiente (privatista); Drago Umberto - sufficiente (privatista); Santi Luigi - buono (privatista).

Iscritti 15 - Licenziati 15

III B:

Amadio Pasquale - sufficiente; Angeleri Giorgio - sufficiente; Arzani Mario - sufficiente; Bazzan Tiziana - sufficiente; Boccaleri Ezio - distinto; Bologna Giuseppe - sufficiente; Bordone Pasqualino - ottimo; Casanova Luciana - buono; Conte Nadia - buono; Coscia Lucia - sufficiente; Crivelli Graziella - sufficiente; Guzzon Graziella - sufficiente; Pagella Marisa - sufficiente; Prati Anna Maria - sufficiente; Ruzzon Giuliana - buono; Saretto Anna Maria - sufficiente; Tosi Marco - sufficiente; Ferretti Maria Grazia - sufficiente (privatista); Pancarana Franca - sufficiente (privatista).

Iscritti 20 - Licenziati 19 - Assente 1.

Professori insegnanti anno 1969 - 70 Scuola Media Statale di Sale

Presidente: Prof. Armando Devecchi (Tortona); V. Presidente: Buratti Amilcare (italiano) Sale; Prof. Cantù Margherita (italiano) Tortona; Prof. Ghislieri Giannino (italiano) Sale; Prof. Riccagno Alfadina (francese) Alessandria; Prof. Battegazzore Marcellina (francese) Mombisaggio; Prof. Lavezzari Maria Luisa (matem.) Tortona; Prof. Milanese Renata Corte (matematica) Tortona; Prof. Novelli Pietro (matem.) Molineri di Sale; Prof. Albini Franca (disegno) Alessandria; Prof. Guzzo Prati (musica) Valenza; Prof. Vandone L. (Educ. fisica) Valenza; Prof. Nicolini Adriana (Educ. fisica) Valmadonna; Panelli Wanda (Italiano) Valenza; Prof. Ciampini Virginio (Lettere) Tortona; Prof. Don Giorgio Gualdana (Religione) Sale.

SALE — Il tipografo Alfredo Romagnoli di 26 anni residente in via Gerbidi si è infortunato sul lavoro. Presenta la sospetta frattura del metatarso del piede sinistro e dovrà osservare un periodo di riposo di 20 gg.

Scuola Media «Sacro Cuore» di Sale

Classe III

Bassan Graziella (suff.); Belloni Giovanna (suff.); Bonicelli M. Grazia (suff.); Cavogna Paola (buono); Coscia Antonella (suff.); Fracchia Ebe (buono); Fracchia Rosella (suff.); Goggi Carla (ottimo); Merli Paola (suff.); Mombaruzzo Piera (buono); Pernigotti Giovanna (distinto); Piresi Lucia (buono); Ricci Pierangela (suff.); Rube Laura (ottimo-buono); Sterpi Patrizia (ottimo).

Iscritte 15; Licenziate 15.

Elargizione della Cassa di Risparmio di Tortona

La Direzione della Cassa di Risparmio di Tortona, tramite la Filiale di Isola S. Antonio, ha devoluto le seguenti somme:

All'Asilo di Guazzora L. 15 mila; all'Asilo di Isola S. Antonio 45.000; al Patronato scolastico di Isola 10.000; al Patronato di Guazzora 10.000; all'E.C.A. di Isola 10.000.

ANNUALE CONVEGNO DI SACERDOTI ex compagni di studio in Seminario

S. p. A.

Ceramica RUGGERI & C.

Corso Genova, 11 - TORTONA - Telefono 81.023

MATERIALI CERAMICI opachi - vetrinati - smaltati per rivestimenti esterni e per pavimentazioni

Ufficio vendite in Milano
Via Arese, 10
Telefono 692.247

Ufficio vendite in Torino
Via Valeggio, 30-B
— Telefono 586.528 —

La ditta F.lli STURINI

Via F. da Baxilio - Tel. 81.058 - Tortona

Concessionaria Lancia

Invita a provare alla

MOSTRA DELLE ATTIVITA' ECONOMICHE

la vettura del vostro futuro

Scuole Elementari - Corso Romita - Tortona 27 Giugno - 5 Luglio

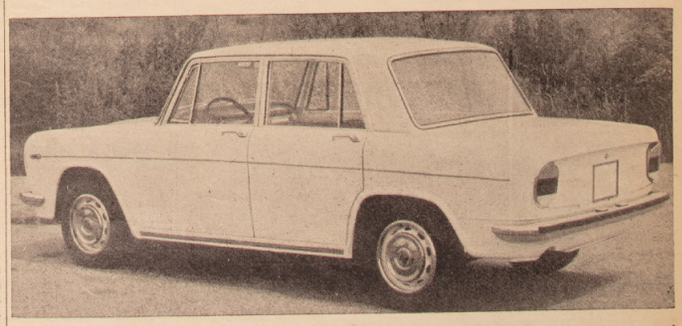

Prossimamente verrà aperto un nuovo negozio d'esposizione

in C.so Romita Largo Europa - Tel. 81.058 - TORTONA

FOTO RICORDO PER «DIPLOMATI» di Isola S. Antonio

Il gruppo di 5ª Classe della Scuola Elementare di Stato «Edmondo De Amicis» in festosa posa fotografica, dopo aver solennemente ricevuto lo Attestato di promozione a compimento del II ciclo.

Da sinistra a destra: Baldini Giuliana - Pallavicini Patrizia - Mazzocchi Gisella - Tigani Maria - Pincetti Silvia - Poggi Antonella - il maestro Piero De Giovanni con la figlioccia Paola Torre - Dallera Maurizio - Libré Maria Teresa - Bertoletti Barbara - Ghibaudo Luigi - Bertoletti Agostino - Baretella Gabriele - Corti Valter - Lo Bianco Vittorio.

Pontecurone

Sergio Lugano riconfermato Sindaco

A Pontecurone il nuovo consiglio si è riunito venerdì 26 giugno ed ha eletto Sindaco il signor Sergio Lugano (PCI); vice Sindaco ed assessore effettivo il sig. Alfio Moro (PCI); assessore anziano signor Giuseppe Taverna (PSIUP), assessori effettivi: Giuseppe Fossati e Roberto Nobile (PCI), assessori supplenti: Piero Gazzaniga (PSIUP) e Francesco Corti (indipendente).

Escoriazioni e contusioni

COSTA VESCOVATO

Incidente stradale di lieve entità per il quarantenne Maurizio Goggi, nativo di Guazzora e qui residente in via Montalecelli, assistito all'ustanteria di Tortona e dimesso con una settimana di prognosi per escoriazioni e contusioni alla spalla destra.

L'allievo Ugo LUIGI ha vinto il 2° trofeo «Gavio»

CASTELNUOVO S.

Domenica pomeriggio del 5 luglio, ottimamente organizzata dal «Gruppo Ciclistico Castelnovese», si è svolta, sul circuito Castelnuovo-Casei Gerola per un totale di Km. 91, una gara riservata agli allievi per la disputa del «II Trofeo Gavio Angelo».

Ha vinto meritatamente, su 46 partenti, Ugo Luigi del Brooklin di Acqui.

Interessante la prova dei Castelnovesi Garavelli Piero, Sciarabba Pietro e Mottica Silvano che hanno bravamente resistito al ritmo serrato dei più anziani e più sperimentati avversari.

Ecco l'ordine d'arrivo:

1) Ugo Luigi cat. Allievi, S. C. Ped. Acquese Broklin che compie i 91 chilometri in ore 2,25 alla media di 37.655.

2) Tamiazzo Ferdinando - Excelsior Milano; 3) Lo Galbo Letterio - Anpi Sport Valenza; 4) Scardigli Eugenio; 5) Pasoli Antonio; 6) Caviglia (Melchionni Aless.) a 3' 10"; 7) Aducco a 3'35"; 8) Liuzzo (Anpi Sport Valenza); 9) Nicelli; 10) Zattarin; 11) Pastorino Carlo (S. C. Novese «F. Coppi»); 13) Beltrami (Valenza); 13) Gioia 14) Garavelli Piero (C. C. Castelnovese); 15) Battezzato (Valenza).

Giudici d'arrivo: sig. Fermi della Fossati di Novi e universitario Roberto Carpignano.

Impeccabile il servizio d'ordine.

Per i maestri Graduatoria ordinaria per incarichi e supplenze

Il Provveditore agli studi di Alessandria ha reso noto la graduatoria degli insegnanti elementari provinciali che hanno presentato domanda di incarichi triennali 1970-73.

SALE

Stringa Angela, p. 89,39; Scapita Carmelina Zambruno, p. 88,43; Rivabella Bruna, p. 86,02; Rivabella Lina Tambussi, p. 85,37; Angeleri Francesca Bronzi, p. 82,10; Civeriati Anna, p. 81,70; Contardi Anna Maria p. 76,50; Magrassi Maria Laura, p. 76; Fiscaletti Angioletta p. 75,70; Timò Guido, p. 73.

OFFICINA AUTORIZZATA

Fratelli TORRE

equipaggiata con apparecchiatura elettronica
equilibratura - controllo assetto ruote

AUTONOLEGGIO AUTORIPARAZIONI

SALE - Piazza Cavour, 4 - Telefono 84.139

Premiati con medaglia Don Opilio Carrà ed il maestro Piero De Giovanni

2° trofeo Cereda San Bernardo

Il G. S. Isola S. Antonio -Guazzora presenta il **2° Trofeo CEREDA SAN BERNARDO**, torneo calcistico notturno libero a 7 giocatori.

CALENDARIO 1ª ELIMINATORIA:

Venerdì 3 Luglio - ore 21,30 - 22.30 — Bar Centro (Alluvioni Cambiò) - La Folgore (Ova) — Bar Leon D'Oro (Molino de' Torti - Club Capraglia (Isola S. Antonio).

Lunedì 6 Luglio: Bar Romeo (Casei Gerola) - Bar Flavio (Volpedo); Gli Azzurrabili (S. Giuliano N.) - A. C. Torre Garofoli.

Mercoledì 8 Luglio: Vanillo Club (Volpedo) - I Magnifici Juniores (Cornale); Polisportiva Orione (Tortona) - G. S. Nichel (Verreto).

Venerdì 10 Luglio: Bar Flavio - Salese (Sale); A. C. Torre Garofoli - I Carioca (Torrazza Coste).

Lunedì 13 Luglio - ore 21,30 - 22,30: Bar Centro - Bar Sport. (Alzano Scrivia); Bar Sport Isola (Isola S. Antonio) - Polisportiva Orione.

Mercoledì 15 Luglio: Bar del Pozzo (Gambarana) - Vanilo Club; U. S. Castelceriolo (Castelceriolo) - Club Capraglia.

Venerdì 17 Luglio: Bar Romeo - Salese; I Carioca - Gli Azzurrabili.

Lunedì 20 Luglio: U. S. Castelceriolo - Bar Leon D'Oro; Bar Sport Alzano - La Folgore.

Mercoledì 22 Luglio: I magnifici Juniores - Bar del Pozzo; Bar Sport Isola - G. S. Nichel.

Le partite (due per sera) si disputeranno al Lunedì - Mercoledì - Venerdì.

—«o»—

Risultati

Venerdì 3 Luglio:
Bar Centro 0 - La Folgore 4
Bar Leon d'oro 4 - Capraglia 1.
Lunedì 6 Luglio:
Bar Romeo 2 - Bar Flavio 0;
Gli Azzurrabili 2 - A. C. Torre Garofoli 2.
Mercoledì 8 Luglio:
Vanilo Club 4 - I Magnifici 2; Polisportiva Orione 4 - G. S. Nikel 2.
Venerdì 20 Luglio:
Bar Flavio 1 - Salese 5; A. C. Torre Garofoli 0 - Carioca 2.

BOXE

Prestifilippo campione regionale

L'Accademia Pugilistica Valenzana ha rinverdito gli allori di un recente passato allorchè aveva espresso tra gli altri l'europeo Giorgio Masteghin, cogliendo due ottimi risultati nei campionati piemontesi categoria novizi svoltisi a Biella.

Nella categoria dei pesi massimi Prestifilippo si è cinto del titolo regionale sconfiggendo il quotato rivale per K.O. alla terza ed ultima ripresa dell'avvincente combattimento.

BOCCE

NOTTI campione italiano

Con una stupenda affermazione di un boccista alessandrino si è conclusa domenica a tarda ora a Torino la gara individuale categoria Regionale valevole per l'assegnazione del titolo italiano. Su un lotto che raggruppava un numero eccezionale di gareggianti addirittura circa 500, ha avuto la meglio Paolo Notti tesserato per l'ENAL del sobborgo di San Michele di Alessandria.

Curiosità

Brevettate alcune piccole invenzioni

Anche le piccole invenzioni registrate dall'Ufficio Brevetti possono contribuire a facilitare la vita di tutti i giorni. Quando d'estate si è infastiditi dagli insetti farebbe comodo l'«apparecchio meccanico per prendere mosche e zanzare» registrato col numero 123.366.

Oppure quando la stanchezza ci impedisce di dedicarci alla lettura perchè la testa tende ad inclinarsi sotto la spinta del sonno si potrebbe far ricorso al «sostenitore distanziatore della testa per mantenere costante la distanza dell'occhio dal foglio in lettura o scrittura».

Per l'eterno distratto accanito fumatore, che rischia continuamente di provocare incidenti perchè lascia consumare la sigaretta sul posacenere che cade regolarmente verso l'esterno, è stato registrato un brevetto apposito col numero 123176.

Ancora, per l'igienista è stato brevettato un dispositivo da porre sulle tazze o sui bicchieri per impedire il contatto diretto con le labbra. Per i neopatentati esiste un dispositivo auautomatico per impedire lo arretramento delle automobili durante la difficile manovra di partenza in salita.

Alcune invenzioni vengono, infine, in aiuto a chi la mattina è interamente in ritardo e non può perdere molto tempo nel bagno per lavarsi e pettinarsi. Così sono stati brevettati un «dispositivo atto a rendere galleggiante ogni pezzo di sapone» e una spazzola erogatrice di lozione o crema per capelli».

Francobollo strapagato

174 milioni per un francobollo. L'eccezionale somma è stata pagata da Irwin Weinberg di Wilkesbarre (Pennsylvania) che all'asta tenuta al Waldorf Astoria di New York si è assicurato il prezioso pezzo da un centesimo emesso dalla Guiana britannica nel 1856 e che è considerato l'unico esemplare esistente al mondo.

Il francobollo, di colore rossastro, ha forma ottagonale e vi è rappresentato un vascello in navigazione. Nel 1873 un ragazzo frugando tra le carte di famiglia lo sco-

Un articolo ben centrato per la persona elegante

MAGAZZINI CALZATURE

COSTA

IL NEGOZIO DI FIDUCIA AL SERVIZIO DELL'ELEGANZA

Per il passeggio - Per il lavoro - Per lo sp

Guazzora

Offerte pro Chiesa

Giovanni ed Ines Angeleri L. 10.000; Zanalda Carolina ved. Maggi (Biassono) in riparazione al furto sacrilego compiuto nei confronti dell'Assunta 5.000; Ditta Merlo Renato (Sale) in ringraziamento per sè e per i suoi operai d'essere usciti incolumi da un lavoro molto rischioso compiuto nei dintorni di Guazzora 4.000; Balladore Avv. Gaetano, e famiglia, in occasione del Battesimo del secondogenito Carlo Domenico Vittorio, 20.000; Carlino Mariani (Mezzana Bigli) nel settimo anniversario del fratello Arc. Don Giuseppe, parroco di Guazzora, 5.000;

PRO ASILO

N. N. L. 5.000; Cassa di Risparmio di Tortona - Filiale di Isola S. Antonio L. 15.000; Signora Luigina Megardi Librè uno «Scivolo» del valore di L. 90 mila.

NIVLA E GÈT

'Na NIVLA un dì, mentar ai capris d'ar vent
La 's burlatava in ciel 'cmé fièu int'ar pra',
Vidanda un gèt ch'u sbrinciava lentament
La piéuva ai cam, d'un trat la strafutà:

«Sì, l'Om l'é brav! Ma, pioggia artificial?
Un pissarèu l'é poca irrigassion...
Par ben bagnà i camp u guar un timpurel,
La mé forsa o putensa d'un nivlon...».

Cun un lampegg, seguì da 'na trunada,
La Nivla, in brev, l'à dvèrt el caterat:
Un dilùvi e... 'na bèla timpestada,

Bùfèra ad vent, cun fùlmin, scarm trop brùt...
«Ét vust, o gèt, 'cmè ca sbagnan i patat?»
«Son ben bagnà, dabon... Però, distrùt...».

Piernellevigne

Padroni al mare ladri in casa

ALESSANDRIA

In una serie di una ventina di furti avvenuti in alloggi nel la stessa giornata in Alessandria, sono stati implicati anche i coniugi Dott. Giorgio Zorzella (Castelnuovo Scrivia) e Signora Clementina Poggi (Isola S. Antonio).

Mentre si trovavano in ferie a S. Bartolomeo a Mare con i bambini, l'appartamento di Alessandria veniva visitato da una banda notturna che forse disturbata, ha trafugato solo alcuni preziosi e varie sommette di denaro (i risparmi dei ragazzi).

NEL REBUS UN NOTO PROVERBIO

La soluzione al prossimo numero.

Soluzione del «rebus» precedente

DAL BUON GIORNO SI VEDE LA BUONA SERA

TIRO A VOLO

Sabato 20 giugno allo stand tiro a volo di Canelli, si è svolta una gara in due serie di 25 piattelli l'una. Una serie si è disputata al pomeriggio, mentre la seconda era in notturna.

La gara aveva una forte affluenza di tiratori, poichè era dotato di ricchi premi in coppe, denaro e monete d'oro.

La combinata vedeva alla fine la seguente classifica. 49-50 Giacomazzi di Ferrara e Righetti di Genova, con 48-50 Balladore Gaetano di Guazzora, con 47-50 Ziliara di Genova.

Alunni

ALZANO S.

Balduzzi Giovanni alla II Perito Ind. Aless.; Guagnini Adolfo alla III Prof. Aless.; Secchi Gian Paolo alla V Geom. «Dante» Tortona; Soldini Ornella alla V Liceo Scient. Voghera.

MOLINO DE' TORTI

Torti Mary Lisa alla III Liceo Scient. Voghera; Torti Loretta alla I Liceo Classico Voghera; Massini Marinella alla III Mag. Voghera; Novello Teresa alla III Mag. Voghera; Meardi Fernando alla II Agraria Voghera; Meardi Fausto alla III Rag. «Dante» Tortona; Balduzzi Daniela alla III Magistrale - Voghera.

PIERO DE GIOVANNI
Direttore Responsabile
res. a Isola S. Antonio . telefono 85.728 e Castelnuovo S. Telef. 85.451.

Servizio di Pubblicità: Via U. Visconti, 7 - Tel. 80.401 Tortona (AL)
Edit. Propr.: Piero De Giovanni Iscritto al N. 29 del Reg. Tribunale di Tortona.
Scuola Tip. Vesc. S. Lorenzo Piazza Duomo, telef. 81.173 TORTONA